

Cliente: SALAZAR, SHAHI (MASTER  
 PETS)  
 Nombre del paciente: LILA  
 Especie: Perro  
 Raza:

Género: Hembra  
 Peso:  
 Edad: 2 Años  
 Doctor: BEATRIZ MOSCOL

Prueba	Resultados	Rango referencia	BAJO	NORMAL	ALTO
<b>ProCyte Dx (3 de octubre de 2022 05:10 PM)</b>					
Eritrocitos	7,05 M/ $\mu$ L	5.65 - 8.87			
HCT	45,9 %	37.3 - 61.7			
HGB	17,2 g/dL	13.1 - 20.5			
MCV	65,1 fL	61.6 - 73.5			
MCH	24,4 pg	21.2 - 25.9			
MCHC	37,5 g/dL	32.0 - 37.9			
RDW	17,7 %	13.6 - 21.7			
%RETIC	1,1 %				
RETIC	74,7 K/ $\mu$ L	10.0 - 110.0			
RET-HE	23,6 pg	22.3 - 29.6			
Leucocitos	9,32 K/ $\mu$ L	5.05 - 16.76			
%NEU	56,1 %				
%LYM	32,4 %				
%MONO	4,8 %				
%EOS	5,6 %				
%BASO	1,1 %				
NEU	5,23 K/ $\mu$ L	2.95 - 11.64			
LYM	3,02 K/ $\mu$ L	1.05 - 5.10			
MONO	0,45 K/ $\mu$ L	0.16 - 1.12			
EOS	0,52 K/ $\mu$ L	0.06 - 1.23			
BASO	0,10 K/ $\mu$ L	0.00 - 0.10			
PLQ	326 K/ $\mu$ L	148 - 484			
MPV	10,1 fL	8.7 - 13.2			
PDW	11,2 fL	9.1 - 19.4			
PCT	0,33 %	0.14 - 0.46			

**Análisis eritrocitos**

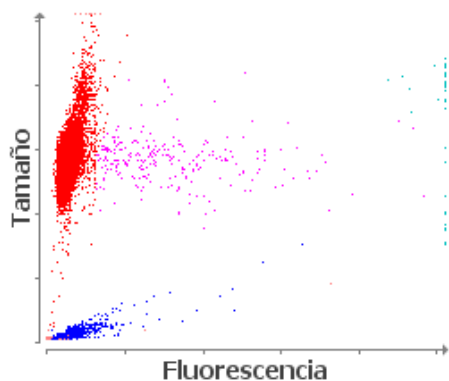

■ Eritrocitos ■ RETICS ■ PLQ  
 ■ Frag. de eritrocitos ■ Leucocitos

**Análisis leucocitos**

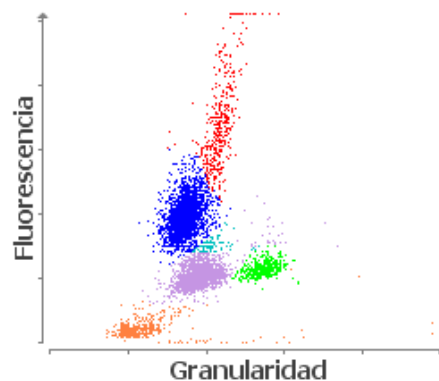

■ NEU ■ LYM ■ MONO ■ EOS ■ BASO  
 ■ Eritrocitos no lisados