

Cliente: FUENTE, DORADELA
 (MASTER PETS)
 Nombre del paciente: LIA
 Especie: Perro
 Raza:

Género: Hembra
 Peso:
 Edad: 5 Años
 Doctor: BEATRIZ MOSCOL

Prueba	Resultados	Rango referencia	BAJO	NORMAL	ALTO
ProCyte Dx (8 de julio de 2022 05:01 PM)					
Eritrocitos	5,16 M/ μ L	5.65 - 8.87	BAJO		
HCT	33,5 %	37.3 - 61.7	BAJO		
HGB	12,0 g/dL	13.1 - 20.5	BAJO		
MCV	64,9 fL	61.6 - 73.5			
MCH	23,3 pg	21.2 - 25.9			
MCHC	35,8 g/dL	32.0 - 37.9			
RDW	18,4 %	13.6 - 21.7			
%RETIC	0,2 %				
RETIC	12,4 K/ μ L	10.0 - 110.0			
RET-HE	22,7 pg	22.3 - 29.6			
Leucocitos	12,72 K/ μ L	5.05 - 16.76			
%NEU	66,1 %				
%LYM	22,9 %				
%MONO	10,0 %				
%EOS	0,8 %				
%BASO	0,2 %				
NEU	8,41 K/ μ L	2.95 - 11.64			
LYM	2,91 K/ μ L	1.05 - 5.10			
MONO	1,27 K/ μ L	0.16 - 1.12			ALTO
EOS	0,10 K/ μ L	0.06 - 1.23			
BASO	0,03 K/ μ L	0.00 - 0.10			
PLQ	323 K/ μ L	148 - 484			
MPV	10,2 fL	8.7 - 13.2			
PDW	12,0 fL	9.1 - 19.4			
PCT	0,33 %	0.14 - 0.46			

Análisis eritrocitos

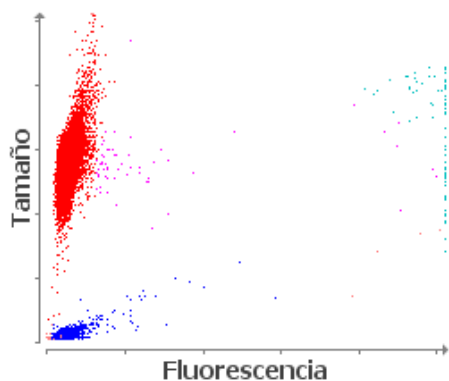

■ Eritrocitos ■ RETICS ■ PLQ
 ■ Frag. de eritrocitos ■ Leucocitos

Análisis leucocitos

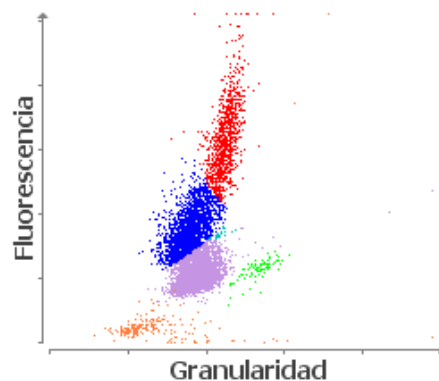

■ NEU ■ LYM ■ MONO ■ EOS ■ BASO
 ■ Eritrocitos no lisados

Cliente: FUENTE, DORADELA
(MASTER PETS)
Nombre del paciente: LIA
Especie: Perro
Raza:

Género: Hembra
Peso:
Edad: 5 Años
Doctor: BEATRIZ MOSCOL

Prueba	Resultados	Rango referencia	BAJO	NORMAL	ALTO
--------	------------	------------------	------	--------	------

ProCyte Dx (8 de julio de 2022 05:01 PM)

1. Anemia sin reticulocitosis: probable anemia no regenerativa; considere anemia pre-regenerativa.

1. Monocitosis - considere la inflamación (en caso de linfopenia, considere la respuesta glucocorticoide).