

Cliente: KANASHIRO, MIGUEL  
 (MASTER PETS)  
 Nombre del paciente: LAYLA  
 Especie: Perro  
 Raza:

Género: Hembra  
 Peso:  
 Edad: 12 Meses  
 Doctor: BEATRIZ MOSCOL

Prueba	Resultados	Rango referencia	BAJO	NORMAL	ALTO
<b>ProCyte Dx (5 de agosto de 2022 04:24 PM)</b>					
Eritrocitos	8,68 M/ $\mu$ L	5.65 - 8.87			
HCT	56,6 %	37.3 - 61.7			
HGB	20,0 g/dL	13.1 - 20.5			
MCV	65,2 fL	61.6 - 73.5			
MCH	23,0 pg	21.2 - 25.9			
MCHC	35,3 g/dL	32.0 - 37.9			
RDW	20,0 %	13.6 - 21.7			
%RETIC	0,4 %				
RETIC	33,9 K/ $\mu$ L	10.0 - 110.0			
RET-HE	22,0 pg	22.3 - 29.6	BAJO		
Leucocitos	6,93 K/ $\mu$ L	5.05 - 16.76			
%NEU	* 53,3 %				
%LYM	31,7 %				
%MONO	6,5 %				
%EOS	* 8,4 %				
%BASO	0,1 %				
NEU	* 3,69 K/ $\mu$ L	2.95 - 11.64			
LYM	2,20 K/ $\mu$ L	1.05 - 5.10			
MONO	0,45 K/ $\mu$ L	0.16 - 1.12			
EOS	* 0,58 K/ $\mu$ L	0.06 - 1.23			
BASO	0,01 K/ $\mu$ L	0.00 - 0.10			
PLQ	117 K/ $\mu$ L	148 - 484	BAJO		
MPV	11,8 fL	8.7 - 13.2			
PDW	14,7 fL	9.1 - 19.4			
PCT	0,14 %	0.14 - 0.46			

\* Confirmar con la gráfica de puntos y / o un frotis sanguíneo.

Cliente: KANASHIRO, MIGUEL  
(MASTER PETS)  
Nombre del paciente: LAYLA  
Especie: Perro  
Raza:

Género: Hembra  
Peso:  
Edad: 12 Meses  
Doctor: BEATRIZ MOSCOL

Prueba	Resultados	Rango referencia	BAJO	NORMAL	ALTO
--------	------------	------------------	------	--------	------

ProCyte Dx (5 de agosto de 2022 04:24 PM)

### Análisis eritrocitos

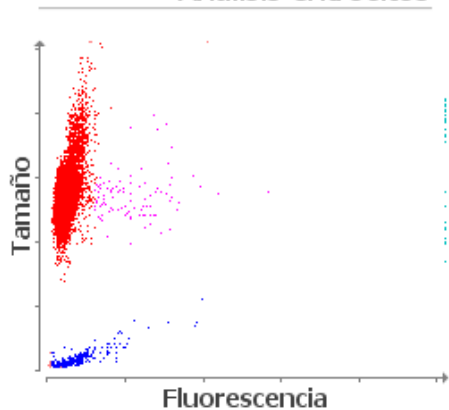

■ Eritrocitos ■ RETICS ■ PLQ  
■ Frag. de eritrocitos ■ Leucocitos

### Análisis leucocitos

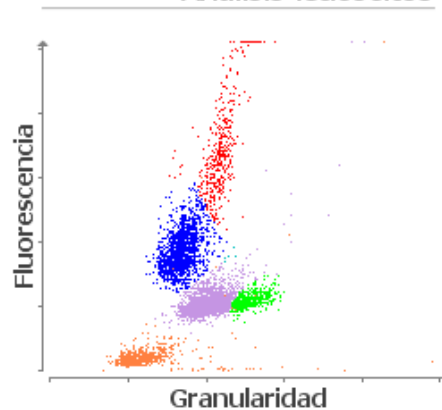

■ NEU ■ LYM ■ MONO ■ EOS ■ BASO  
■ Eritrocitos no lisados

1. Nivel normal de PCT: concentración de plaquetas probablemente adecuada.
2. Nivel bajo de RETIC-HGB: menor disponibilidad de hierro (considere: inflamación, déficit de hierro, ESP, microcitosis relacionada con la raza).