

Cliente: CHURA, GIAN CARLO  
 (MASTER PETS)  
 Nombre del paciente: LASSIE  
 Especie: Perro  
 Raza:

Género: Hembra  
 Peso:  
 Edad: 12 Meses  
 Doctor: BEATRIZ MOSCOL

Prueba	Resultados	Rango referencia	BAJO	NORMAL	ALTO
<b>ProCyte Dx (29 de septiembre de 2021 12:48 PM)</b>					
Eritrocitos	7,47 M/ $\mu$ L	5.65 - 8.87			
HCT	47,9 %	37.3 - 61.7			
HGB	17,2 g/dL	13.1 - 20.5			
MCV	64,1 fL	61.6 - 73.5			
MCH	23,0 pg	21.2 - 25.9			
MCHC	35,9 g/dL	32.0 - 37.9			
RDW	18,3 %	13.6 - 21.7			
%RETIC	1,0 %				
RETIC	71,7 K/ $\mu$ L	10.0 - 110.0			
RET-HE	21,6 pg	22.3 - 29.6	BAJO		
Leucocitos	11,68 K/ $\mu$ L	5.05 - 16.76			
%NEU	70,0 %				
%LYM	18,8 %				
%MONO	9,1 %				
%EOS	1,9 %				
%BASO	0,2 %				
NEU	8,19 K/ $\mu$ L	2.95 - 11.64			
LYM	2,19 K/ $\mu$ L	1.05 - 5.10			
MONO	1,06 K/ $\mu$ L	0.16 - 1.12			
EOS	0,22 K/ $\mu$ L	0.06 - 1.23			
BASO	0,02 K/ $\mu$ L	0.00 - 0.10			
PLQ	194 K/ $\mu$ L	148 - 484			
MPV	12,3 fL	8.7 - 13.2			
PDW	14,4 fL	9.1 - 19.4			
PCT	0,24 %	0.14 - 0.46			

**Análisis eritrocitos**

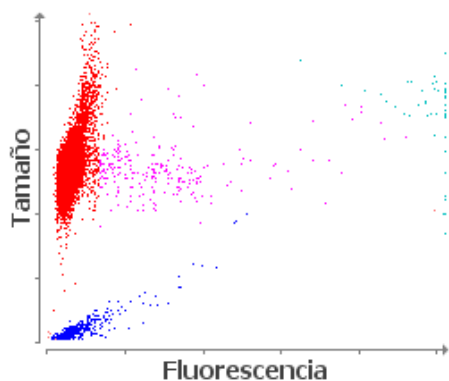

■ Eritrocitos ■ RETICS ■ PLQ  
 ■ Frag. de eritrocitos ■ Leucocitos

**Análisis leucocitos**

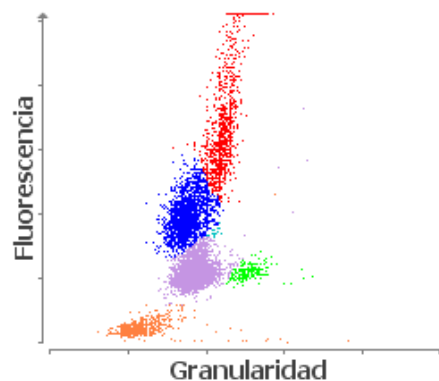

■ NEU ■ LYM ■ MONO ■ EOS ■ BASO  
 ■ Eritrocitos no lisados

Cliente: CHURA, GIAN CARLO  
(MASTER PETS)  
Nombre del paciente: LASSIE  
Especie: Perro  
Raza:

Género: Hembra  
Peso:  
Edad: 12 Meses  
Doctor: BEATRIZ MOSCOL

Prueba	Resultados	Rango referencia	BAJO	NORMAL	ALTO
--------	------------	------------------	------	--------	------

---

ProCyte Dx (29 de septiembre de 2021 12:48 PM)

1. Nivel bajo de RETIC-HGB: menor disponibilidad de hierro (considere: inflamación, déficit de hierro, ESP, microcitosis relacionada con la raza).