

Cliente: QUISPE (MASTER PETS)

Género: Hembra

Nombre del paciente: KIA

Peso:

Especie: Perro

Edad: 9 Años

Raza:

Doctor: BEATRIZ MOSCOL

Prueba	Resultados	Rango referencia	BAJO	NORMAL	ALTO
ProCyte Dx (28 de febrero de 2024 07:19 PM)					
Eritrocitos	8,23 M/ μ L	5.65 - 8.87			
HCT	50,8 %	37.3 - 61.7			
HGB	17,9 g/dL	13.1 - 20.5			
MCV	61,7 fL	61.6 - 73.5			
MCH	21,7 pg	21.2 - 25.9			
MCHC	35,2 g/dL	32.0 - 37.9			
RDW	20,2 %	13.6 - 21.7			
%RETIC	1,3 %				
RETIC	102,9 K/ μ L	10.0 - 110.0			
RET-HE	19,6 pg	22.3 - 29.6	BAJO		
Leucocitos	10,20 K/ μ L	5.05 - 16.76			
%NEU	52,5 %				
%LYM	34,5 %				
%MONO	9,4 %				
%EOS	3,5 %				
%BASO	0,1 %				
NEU	5,35 K/ μ L	2.95 - 11.64			
LYM	3,52 K/ μ L	1.05 - 5.10			
MONO	0,96 K/ μ L	0.16 - 1.12			
EOS	0,36 K/ μ L	0.06 - 1.23			
BASO	0,01 K/ μ L	0.00 - 0.10			
PLQ	510 K/ μ L	148 - 484			ALTO
MPV	9,5 fL	8.7 - 13.2			
PDW	10,1 fL	9.1 - 19.4			
PCT	0,48 %	0.14 - 0.46			ALTO

Análisis eritrocitos

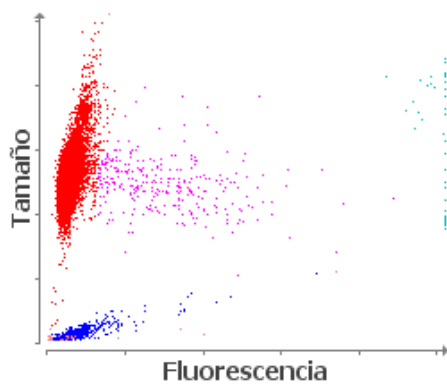

■ Eritrocitos ■ RETICS ■ PLQ
 ■ Frag. de eritrocitos ■ Leucocitos

Análisis leucocitos

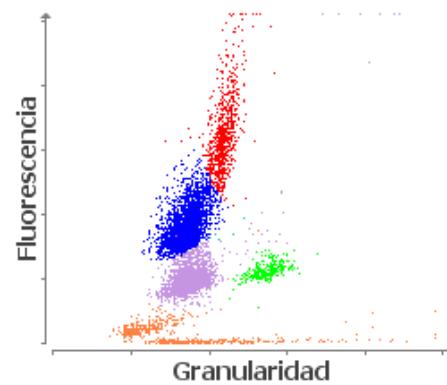

■ NEU ■ LYM ■ MONO ■ EOS ■ BASO
 ■ Eritrocitos no lisados

1. Nivel bajo de RETIC-HGB: menor disponibilidad de hierro (considere: inflamación, déficit de hierro, ESP, microcitosis relacionada con la raza).