

Cliente: MOLINA, PATRICIA (MASTER PETS)
 Nombre del paciente: JUNIOR
 Especie: Perro
 Raza: Cocker Spaniel

Género: Macho
 Peso:
 Edad: 6 Años
 Doctor: BEATRIZ MOSCOL

Prueba	Resultados	Rango referencia	BAJO	NORMAL	ALTO
ProCyte Dx (16 de febrero de 2026 02:26 PM)					
Eritrocitos	6,84 M/ μ L	5.65 - 8.87			
HCT	44,5 %	37.3 - 61.7			
HGB	15,8 g/dL	13.1 - 20.5			
MCV	65,1 fL	61.6 - 73.5			
MCH	23,1 pg	21.2 - 25.9			
MCHC	35,5 g/dL	32.0 - 37.9			
RDW	18,3 %	13.6 - 21.7			
%RETIC	0,3 %				
RETIC	21,2 K/ μ L	10.0 - 110.0			
RET-HE	18,5 pg	22.3 - 29.6	BAJO		
Leucocitos	11,85 K/ μ L	5.05 - 16.76			
%NEU	74,6 %				
%LYM	14,3 %				
%MONO	9,2 %				
%EOS	1,8 %				
%BASO	0,1 %				
NEU	8,84 K/ μ L	2.95 - 11.64			
LYM	1,70 K/ μ L	1.05 - 5.10			
MONO	1,09 K/ μ L	0.16 - 1.12			
EOS	0,21 K/ μ L	0.06 - 1.23			
BASO	0,01 K/ μ L	0.00 - 0.10			
PLQ	229 K/ μ L	148 - 484			
MPV	12,8 fL	8.7 - 13.2			
PDW	19,7 fL	9.1 - 19.4			ALTO
PCT	0,29 %	0.14 - 0.46			

Análisis eritrocitos

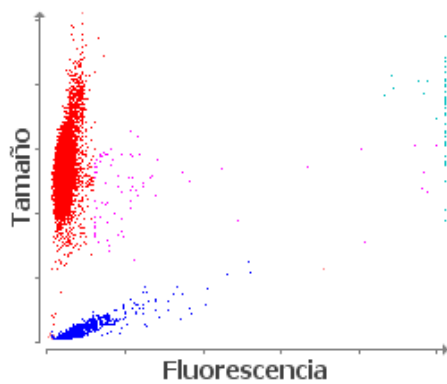

■ Eritrocitos ■ RETICS ■ PLQ
 ■ Frag. de eritrocitos ■ Leucocitos

Análisis leucocitos

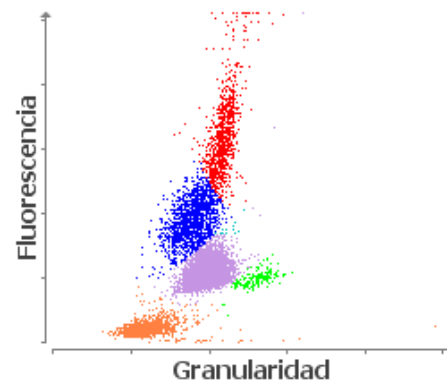

■ NEU ■ LYM ■ MONO ■ EOS ■ BASO
 ■ Eritrocitos no lisados

1. Nivel bajo de RETIC-HGB: menor disponibilidad de hierro (considere: inflamación, déficit de hierro, ESP, microcitosis relacionada con la raza).