

Cliente: ARAUJO, ISABEL (MASTER PETS)
 Nombre del paciente: JACKO
 Especie: Perro
 Raza: Shih Tzu

Género: Macho
 Peso:
 Edad: 7 Años
 Doctor: BEATRIZ MOSCOL

Prueba	Resultados	Rango referencia	BAJO	NORMAL	ALTO
ProCyte Dx (15 de abril de 2023 06:26 PM)					
Eritrocitos	8,66 M/ μ L	5.65 - 8.87			
HCT	54,6 %	37.3 - 61.7			
HGB	19,9 g/dL	13.1 - 20.5			
MCV	63,0 fL	61.6 - 73.5			
MCH	23,0 pg	21.2 - 25.9			
MCHC	36,4 g/dL	32.0 - 37.9			
RDW	20,3 %	13.6 - 21.7			
%RETIC	0,7 %				
RETIC	57,2 K/ μ L	10.0 - 110.0			
RET-HE	18,4 pg	22.3 - 29.6	BAJO		
Leucocitos	8,95 K/ μ L	5.05 - 16.76			
%NEU	64,9 %				
%LYM	23,6 %				
%MONO	6,4 %				
%EOS	5,0 %				
%BASO	0,1 %				
NEU	5,81 K/ μ L	2.95 - 11.64			
LYM	2,11 K/ μ L	1.05 - 5.10			
MONO	0,57 K/ μ L	0.16 - 1.12			
EOS	0,45 K/ μ L	0.06 - 1.23			
BASO	0,01 K/ μ L	0.00 - 0.10			
PLQ	134 K/ μ L	148 - 484	BAJO		
MPV	10,4 fL	8.7 - 13.2			
PDW	13,9 fL	9.1 - 19.4			
PCT	0,14 %	0.14 - 0.46			

Análisis eritrocitos

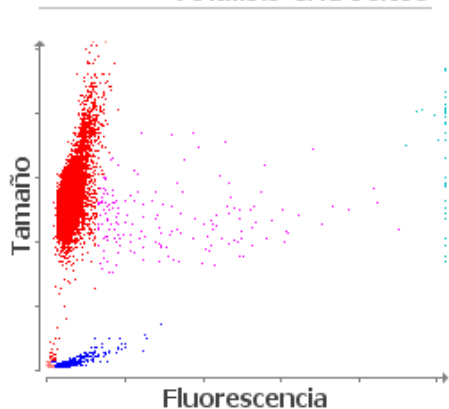

■ Eritrocitos ■ RETICS ■ PLQ
 ■ Frag. de eritrocitos ■ Leucocitos

Análisis leucocitos

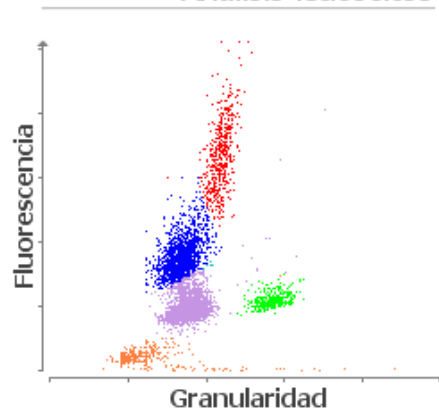

■ NEU ■ LYM ■ MONO ■ EOS ■ BASO
 ■ Eritrocitos no lisados

Cliente: ARAUJO, ISABEL (MASTER
PETS)
Nombre del paciente: JACKO
Especie: Perro
Raza: Shih Tzu

Género: Macho
Peso:
Edad: 7 Años
Doctor: BEATRIZ MOSCOL

Prueba	Resultados	Rango referencia	BAJO	NORMAL	ALTO
--------	------------	------------------	------	--------	------

ProCyte Dx (15 de abril de 2023 06:26 PM)

1. Nivel normal de PCT: concentración de plaquetas probablemente adecuada.
2. Nivel bajo de RETIC-HGB: menor disponibilidad de hierro (considere: inflamación, déficit de hierro, ESP, microcitosis relacionada con la raza).