

Cliente: ARAUJO, ISABEL (MASTER PETS)
 Nombre del paciente: JACKO
 Especie: Perro
 Raza: Shih Tzu

Género: Macho
 Peso:
 Edad: 7 Años
 Doctor: BEATRIZ MOSCOL

Prueba	Resultados	Rango referencia	BAJO	NORMAL	ALTO
ProCyte Dx (18 de mayo de 2023 01:50 PM)					
Eritrocitos	8,40 M/μL	5.65 - 8.87			8,66 M/μL
HCT	51,3 %	37.3 - 61.7			54,6 %
HGB	18,6 g/dL	13.1 - 20.5			19,9 g/dL
MCV	61,1 fL	61.6 - 73.5	BAJO		63,0 fL
MCH	22,1 pg	21.2 - 25.9			23,0 pg
MCHC	36,3 g/dL	32.0 - 37.9			36,4 g/dL
RDW	19,7 %	13.6 - 21.7			20,3 %
%RETIC	0,3 %				0,7 %
RETIC	25,2 K/μL	10.0 - 110.0			57,2 K/μL
RET-HE	18,5 pg	22.3 - 29.6	BAJO		18,4 pg
Leucocitos	11,08 K/μL	5.05 - 16.76			8,95 K/μL
%NEU	70,6 %				64,9 %
%LYM	18,2 %				23,6 %
%MONO	7,9 %				6,4 %
%EOS	3,2 %				5,0 %
%BASO	0,1 %				0,1 %
NEU	7,82 K/μL	2.95 - 11.64			5,81 K/μL
LYM	2,02 K/μL	1.05 - 5.10			2,11 K/μL
MONO	0,87 K/μL	0.16 - 1.12			0,57 K/μL
EOS	0,36 K/μL	0.06 - 1.23			0,45 K/μL
BASO	0,01 K/μL	0.00 - 0.10			0,01 K/μL
PLQ	253 K/μL	148 - 484			134 K/μL
MPV	10,2 fL	8.7 - 13.2			10,4 fL
PDW	11,5 fL	9.1 - 19.4			13,9 fL
PCT	0,26 %	0.14 - 0.46			0,14 %

15/04/23
06:26 PM

Cliente: ARAUJO, ISABEL (MASTER PETS)
Nombre del paciente: JACKO
Especie: Perro
Raza: Shih Tzu

Género: Macho
Peso:
Edad: 7 Años
Doctor: BEATRIZ MOSCOL

Prueba	Resultados	Rango referencia	BAJO	NORMAL	ALTO
--------	------------	------------------	------	--------	------

ProCyte Dx (18 de mayo de 2023 01:50 PM)

15/04/23
06:26 PM

Análisis eritrocitos

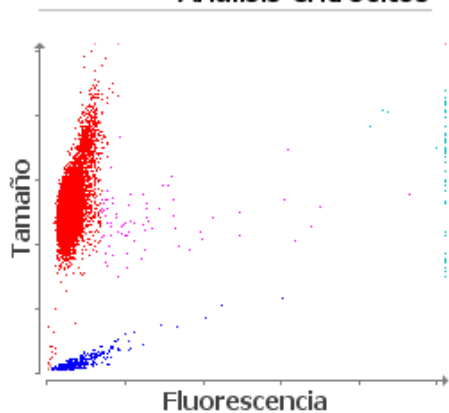

■ Eritrocitos ■ RETICS ■ PLQ
■ Frag. de eritrocitos ■ Leucocitos

Análisis leucocitos

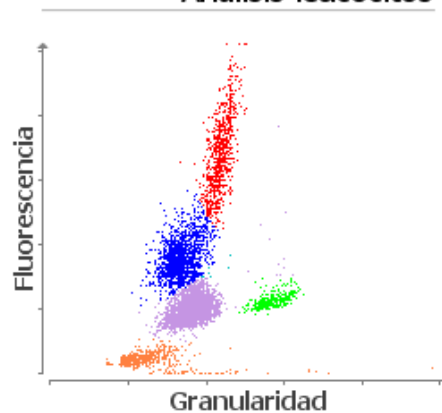

■ NEU ■ LYM ■ MONO ■ EOS ■ BASO
■ Eritrocitos no lisados

1. Nivel bajo de RETIC-HGB: menor disponibilidad de hierro (considere: inflamación, déficit de hierro, ESP, microcitosis relacionada con la raza).