

Cliente: LANDAMO, ELIANA (MASTER PETS) Género: Macho
 Nombre del paciente: IGOR Peso:
 Especie: Perro Edad: 6 Años
 Raza: Pug Doctor: BEATRIZ MOSCOL

Prueba	Resultados	Rango referencia	BAJO	NORMAL	ALTO
ProCyte Dx (8 de abril de 2022 05:01 PM)					
Eritrocitos	6,56 M/ μ L	5.65 - 8.87			
HCT	40,1 %	37.3 - 61.7			
HGB	14,6 g/dL	13.1 - 20.5			
MCV	61,1 fL	61.6 - 73.5	BAJO		
MCH	22,3 pg	21.2 - 25.9			
MCHC	36,4 g/dL	32.0 - 37.9			
RDW	20,6 %	13.6 - 21.7			
%RETIC	1,9 %				
RETIC	124,6 K/μL	10.0 - 110.0			ALTO
RET-HE	19,4 pg	22.3 - 29.6	BAJO		
Leucocitos	9,81 K/ μ L	5.05 - 16.76			
%NEU	62,1 %				
%LYM	24,8 %				
%MONO	10,6 %				
%EOS	2,3 %				
%BASO	0,2 %				
NEU	6,09 K/ μ L	2.95 - 11.64			
LYM	2,43 K/ μ L	1.05 - 5.10			
MONO	1,04 K/ μ L	0.16 - 1.12			
EOS	0,23 K/ μ L	0.06 - 1.23			
BASO	0,02 K/ μ L	0.00 - 0.10			
PLQ	467 K/ μ L	148 - 484			
MPV	11,2 fL	8.7 - 13.2			
PDW	14,2 fL	9.1 - 19.4			
PCT	0,52 %	0.14 - 0.46			ALTO

Análisis eritrocitos

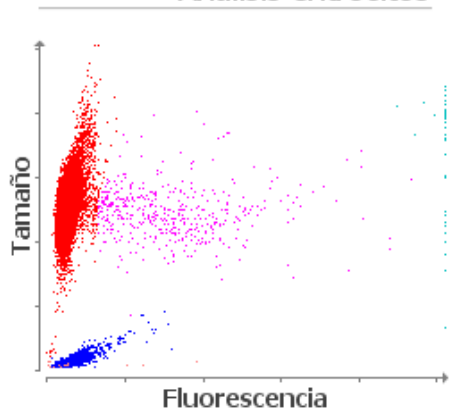

■ Eritrocitos ■ RETICS ■ PLQ
 ■ Frag. de eritrocitos ■ Leucocitos

Análisis leucocitos

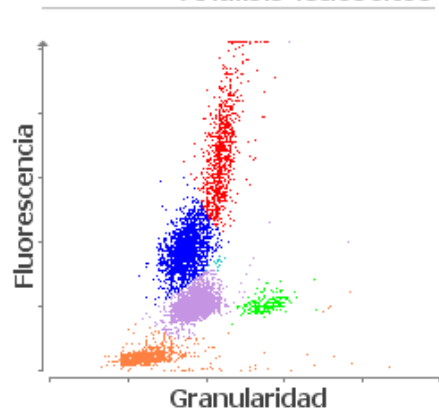

■ NEU ■ LYM ■ MONO ■ EOS ■ BASO
 ■ Eritrocitos no lisados

Cliente: LANDAMO, ELIANA (MASTER PETS) Género: Macho
Nombre del paciente: IGOR Peso:
Especie: Perro Edad: 6 Años
Raza: Pug Doctor: BEATRIZ MOSCOL

Prueba	Resultados	Rango referencia	BAJO	NORMAL	ALTO
--------	------------	------------------	------	--------	------

ProCyte Dx (8 de abril de 2022 05:01 PM)

1. Nivel bajo de RETIC-HGB: menor disponibilidad de hierro (considere: inflamación, déficit de hierro, ESP, microcitosis relacionada con la raza).