

Cliente: ALVAREZ, DANIEL (MASTER PETS)      Género: Macho  
 Nombre del paciente: HERMES      Peso:  
 Especie: Perro      Edad: 7 Años  
 Raza: Mixed      Doctor: BEATRIZ MOSCOL

Prueba	Resultados	Rango referencia	BAJO	NORMAL	ALTO
<b>ProCyte Dx (10 de septiembre de 2024 03:31 PM)</b>					
Eritrocitos	8,25 M/ $\mu$ L	5.65 - 8.87			
HCT	51,4 %	37.3 - 61.7			
HGB	18,4 g/dL	13.1 - 20.5			
MCV	62,3 fL	61.6 - 73.5			
MCH	22,3 pg	21.2 - 25.9			
MCHC	35,8 g/dL	32.0 - 37.9			
RDW	19,6 %	13.6 - 21.7			
%RETIC	0,6 %				
RETIC	50,3 K/ $\mu$ L	10.0 - 110.0			
RET-HE	23,3 pg	22.3 - 29.6			
Leucocitos	5,78 K/ $\mu$ L	5.05 - 16.76			
%NEU	75,3 %				
%LYM	12,1 %				
%MONO	8,3 %				
%EOS	4,0 %				
%BASO	0,3 %				
NEU	4,35 K/ $\mu$ L	2.95 - 11.64			
LYM	0,70 K/ $\mu$ L	1.05 - 5.10	BAJO		
MONO	0,48 K/ $\mu$ L	0.16 - 1.12			
EOS	0,23 K/ $\mu$ L	0.06 - 1.23			
BASO	0,02 K/ $\mu$ L	0.00 - 0.10			
PLQ	* 28 K/ $\mu$ L	148 - 484	BAJO		
MPV	15,0 fL	8.7 - 13.2			ALTO
PDW	-- fL	9.1 - 19.4			
PCT	0,04 %	0.14 - 0.46	BAJO		

\* Confirmar con la gráfica de puntos y / o un frotis sanguíneo.

### Análisis eritrocitos

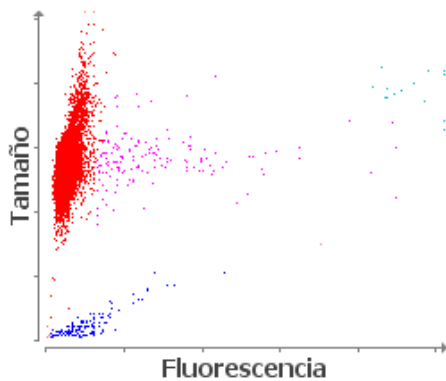

■ Eritrocitos ■ RETICS ■ PLQ  
 ■ Frag. de eritrocitos ■ Leucocitos

### Análisis leucocitos

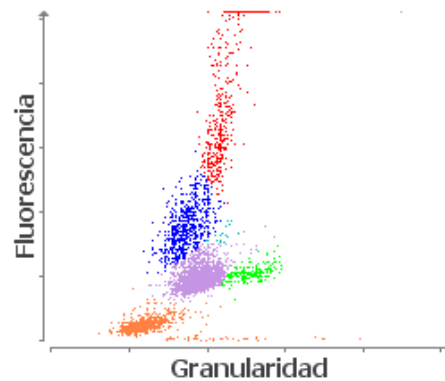

■ NEU ■ LYM ■ MONO ■ EOS ■ BASO  
 ■ Eritrocitos no lisados

1. Linfopenia: probable leucograma de estrés (respuesta glucocorticoide).