

Cliente: PEQUE, KATIA (MASTER PETS)
 Nombre del paciente: HANNA
 Especie: Perro
 Raza:

Género: Hembra
 Peso:
 Edad: 17 Años
 Doctor: RAUL TORERO

Prueba	Resultados	Rango referencia	BAJO	NORMAL	ALTO
ProCyte Dx (5 de noviembre de 2022 04:36 PM)					
Eritrocitos	5,76 M/ μ L	5.65 - 8.87			
HCT	37,9 %	37.3 - 61.7			
HGB	13,5 g/dL	13.1 - 20.5			
MCV	65,8 fL	61.6 - 73.5			
MCH	23,4 pg	21.2 - 25.9			
MCHC	35,6 g/dL	32.0 - 37.9			
RDW	15,6 %	13.6 - 21.7			
%RETIC	0,9 %				
RETIC	53,0 K/ μ L	10.0 - 110.0			
RET-HE	23,5 pg	22.3 - 29.6			
Leucocitos	23,68 K/μL	5.05 - 16.76			ALTO
%NEU	77,4 %				
%LYM	10,6 %				
%MONO	8,9 %				
%EOS	2,8 %				
%BASO	0,3 %				
NEU	18,34 K/μL	2.95 - 11.64			ALTO
LYM	2,51 K/ μ L	1.05 - 5.10			
MONO	2,11 K/μL	0.16 - 1.12			ALTO
EOS	0,66 K/ μ L	0.06 - 1.23			
BASO	0,06 K/ μ L	0.00 - 0.10			
PLQ	695 K/μL	148 - 484			ALTO
MPV	10,0 fL	8.7 - 13.2			
PDW	12,4 fL	9.1 - 19.4			
PCT	0,70 %	0.14 - 0.46			ALTO

Análisis eritrocitos

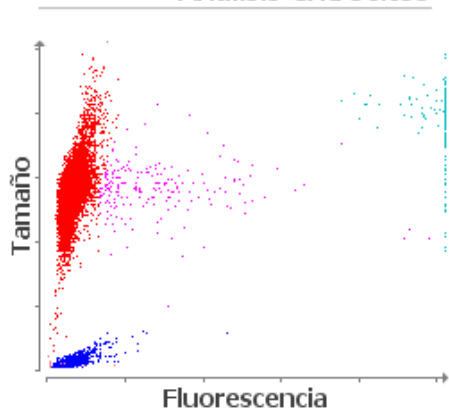

■ Eritrocitos ■ RETICS ■ PLQ
 ■ Frag. de eritrocitos ■ Leucocitos

Análisis leucocitos

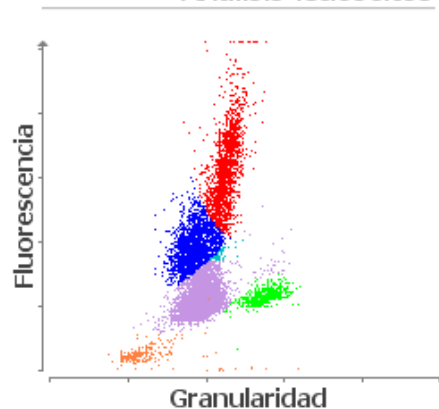

■ NEU ■ LYM ■ MONO ■ EOS ■ BASO
 ■ Eritrocitos no lisados

Cliente: PEQUE, KATIA (MASTER
PETS)
Nombre del paciente: HANNA
Especie: Perro
Raza:

Género: Hembra
Peso:
Edad: 17 Años
Doctor: RAUL TORERO

Prueba	Resultados	Rango referencia	BAJO	NORMAL	ALTO
--------	------------	------------------	------	--------	------

ProCyte Dx (5 de noviembre de 2022 04:36 PM)

1. Monocitosis - considere la inflamación (en caso de linfopenia, considere la respuesta glucocorticoide).