

Cliente: RAMIREZ, FELIPE (MASTER PETS) Género: Macho
 Nombre del paciente: GUBY Peso:
 Especie: Perro Edad: 6 Años
 Raza: Yorkshire Terrier Doctor: BEATRIZ MOSCOL

Prueba	Resultados	Rango referencia	BAJO	NORMAL	ALTO
ProCyte Dx (28 de abril de 2023 11:15 AM)					
Eritrocitos	9,21 M/ μ L	5.65 - 8.87			ALTO
HCT	57,6 %	37.3 - 61.7			
HGB	21,1 g/dL	13.1 - 20.5			ALTO
MCV	62,5 fL	61.6 - 73.5			
MCH	22,9 pg	21.2 - 25.9			
MCHC	36,6 g/dL	32.0 - 37.9			
RDW	20,2 %	13.6 - 21.7			
%RETIC	0,7 %				
RETIC	61,7 K/ μ L	10.0 - 110.0			
RET-HE	22,8 pg	22.3 - 29.6			
Leucocitos	11,31 K/ μ L	5.05 - 16.76			
%NEU	58,3 %				
%LYM	32,6 %				
%MONO	7,1 %				
%EOS	1,9 %				
%BASO	0,1 %				
NEU	6,59 K/ μ L	2.95 - 11.64			
LYM	3,69 K/ μ L	1.05 - 5.10			
MONO	0,80 K/ μ L	0.16 - 1.12			
EOS	0,22 K/ μ L	0.06 - 1.23			
BASO	0,01 K/ μ L	0.00 - 0.10			
PLQ	352 K/ μ L	148 - 484			
MPV	10,1 fL	8.7 - 13.2			
PDW	10,8 fL	9.1 - 19.4			
PCT	0,36 %	0.14 - 0.46			

Análisis eritrocitos

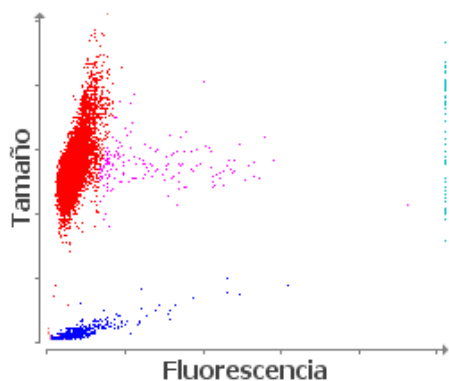

■ Eritrocitos ■ RETICS ■ PLQ
 ■ Frag. de eritrocitos ■ Leucocitos

Análisis leucocitos

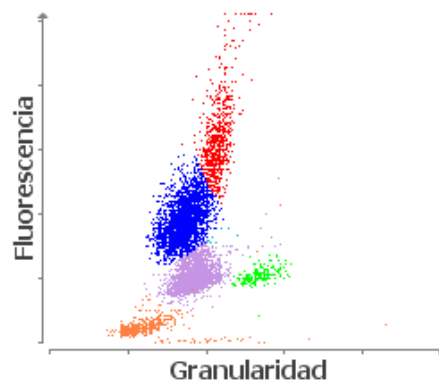

■ NEU ■ LYM ■ MONO ■ EOS ■ BASO
 ■ Eritrocitos no lisados