

Cliente: SOJO, KARINA (MASTER
 PETS)
 Nombre del paciente: DRAKO
 Especie: Perro
 Raza:

Género: Macho
 Peso:
 Edad: 12 Meses
 Doctor: BEATRIZ MOSCOL

Prueba	Resultados	Rango referencia	BAJO	NORMAL	ALTO
ProCyte Dx (26 de noviembre de 2021 04:04 PM)					
Eritrocitos	8,06 M/ μ L	5.65 - 8.87			
HCT	48,4 %	37.3 - 61.7			
HGB	18,8 g/dL	13.1 - 20.5			
MCV	60,0 fL	61.6 - 73.5	BAJO		
MCH	23,3 pg	21.2 - 25.9			
MCHC	38,8 g/dL	32.0 - 37.9			ALTO
RDW	18,8 %	13.6 - 21.7			
%RETIC	0,6 %				
RETIC	51,6 K/ μ L	10.0 - 110.0			
RET-HE	20,4 pg	22.3 - 29.6	BAJO		
Leucocitos	7,71 K/ μ L	5.05 - 16.76			
%NEU	59,5 %				
%LYM	22,8 %				
%MONO	13,2 %				
%EOS	4,4 %				
%BASO	0,1 %				
NEU	4,58 K/ μ L	2.95 - 11.64			
LYM	1,76 K/ μ L	1.05 - 5.10			
MONO	1,02 K/ μ L	0.16 - 1.12			
EOS	0,34 K/ μ L	0.06 - 1.23			
BASO	0,01 K/ μ L	0.00 - 0.10			
PLQ	167 K/ μ L	148 - 484			
MPV	13,6 fL	8.7 - 13.2			ALTO
PDW	18,4 fL	9.1 - 19.4			
PCT	0,23 %	0.14 - 0.46			

Análisis eritrocitos

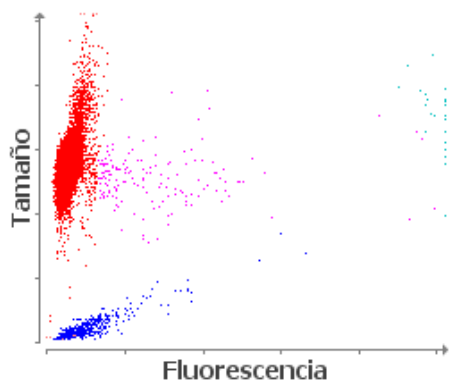

■ Eritrocitos ■ RETICS ■ PLQ
 ■ Frag. de eritrocitos ■ Leucocitos

Análisis leucocitos

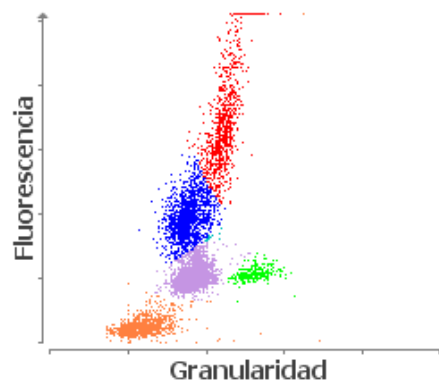

■ NEU ■ LYM ■ MONO ■ EOS ■ BASO
 ■ Eritrocitos no lisados

Cliente: SOJO, KARINA (MASTER
PETS)
Nombre del paciente: DRAKO
Especie: Perro
Raza:

Género: Macho
Peso:
Edad: 12 Meses
Doctor: BEATRIZ MOSCOL

Prueba	Resultados	Rango referencia	BAJO	NORMAL	ALTO
--------	------------	------------------	------	--------	------

ProCyte Dx (26 de noviembre de 2021 04:04 PM)

1. Nivel bajo de RETIC-HGB: menor disponibilidad de hierro (considere:
inflamación, déficit de hierro, ESP, microcitosis relacionada con la raza).