

Cliente: FIGUEROA, ELENA (MASTER PETS) Género: Hembra
 Nombre del paciente: DONNA Peso:
 Especie: Perro Edad:
 Raza: Doctor: BEATRIZ MOSCOL

| Prueba | Resultados | Rango referencia | BAJO | NORMAL | ALTO |
|--|------------|------------------|------|--------|------|
| ProCyte Dx (11 de noviembre de 2023 06:17 PM) | | | | | |
| Eritrocitos | 6,66 M/μL | 5.65 - 8.87 | | | |
| HCT | 42,9 % | 37.3 - 61.7 | | | |
| HGB | 15,3 g/dL | 13.1 - 20.5 | | | |
| MCV | 64,4 fL | 61.6 - 73.5 | | | |
| MCH | 23,0 pg | 21.2 - 25.9 | | | |
| MCHC | 35,7 g/dL | 32.0 - 37.9 | | | |
| RDW | 17,5 % | 13.6 - 21.7 | | | |
| %RETIC | 0,3 % | | | | |
| RETIC | 20,0 K/μL | 10.0 - 110.0 | | | |
| RET-HE | 22,8 pg | 22.3 - 29.6 | | | |
| Leucocitos | 8,81 K/μL | 5.05 - 16.76 | | | |
| %NEU | 46,4 % | | | | |
| %LYM | 43,7 % | | | | |
| %MONO | 7,2 % | | | | |
| %EOS | 2,7 % | | | | |
| %BASO | 0,0 % | | | | |
| NEU | 4,09 K/μL | 2.95 - 11.64 | | | |
| LYM | 3,85 K/μL | 1.05 - 5.10 | | | |
| MONO | 0,63 K/μL | 0.16 - 1.12 | | | |
| EOS | 0,24 K/μL | 0.06 - 1.23 | | | |
| BASO | 0,00 K/μL | 0.00 - 0.10 | | | |
| PLQ | 385 K/μL | 148 - 484 | | | |
| MPV | 12,2 fL | 8.7 - 13.2 | | | |
| PDW | 15,8 fL | 9.1 - 19.4 | | | |
| PCT | 0,47 % | 0.14 - 0.46 | | | ALTO |

Análisis eritrocitos

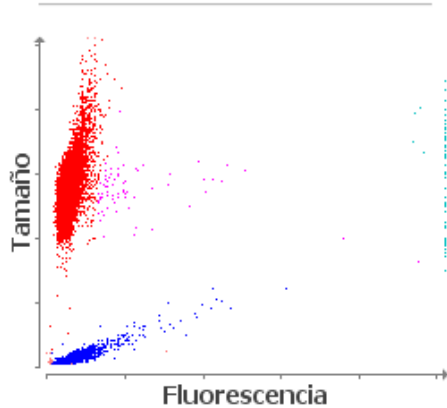

■ Eritrocitos ■ RETICS ■ PLQ
 ■ Frag. de eritrocitos ■ Leucocitos

Análisis leucocitos

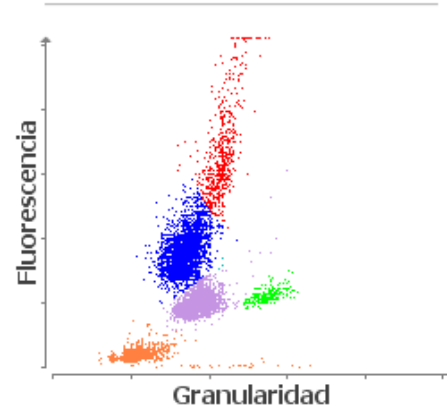

■ NEU ■ LYM ■ MONO ■ EOS ■ BASO
 ■ Eritrocitos no lisados