

Cliente: RODRIGUEZ, ELLIOT  
 (MASTER PETS)  
 Nombre del paciente: DOGGY  
 Especie: Perro  
 Raza:

Género: Macho  
 Peso:  
 Edad: 5 Años  
 Doctor: BEATRIZ MOSCOL

Prueba	Resultados	Rango referencia	BAJO	NORMAL	ALTO
<b>ProCyte Dx (19 de diciembre de 2022 04:31 PM)</b>					
Eritrocitos	6,78 M/ $\mu$ L	5.65 - 8.87			
HCT	45,7 %	37.3 - 61.7			
HGB	16,0 g/dL	13.1 - 20.5			
MCV	67,4 fL	61.6 - 73.5			
MCH	23,6 pg	21.2 - 25.9			
MCHC	35,0 g/dL	32.0 - 37.9			
RDW	17,3 %	13.6 - 21.7			
%RETIC	0,6 %				
RETIC	42,0 K/ $\mu$ L	10.0 - 110.0			
RET-HE	21,5 pg	22.3 - 29.6	BAJO		
Leucocitos	10,27 K/ $\mu$ L	5.05 - 16.76			
%NEU	75,4 %				
%LYM	16,3 %				
%MONO	6,7 %				
%EOS	1,4 %				
%BASO	0,2 %				
NEU	7,75 K/ $\mu$ L	2.95 - 11.64			
LYM	1,67 K/ $\mu$ L	1.05 - 5.10			
MONO	0,69 K/ $\mu$ L	0.16 - 1.12			
EOS	0,14 K/ $\mu$ L	0.06 - 1.23			
BASO	0,02 K/ $\mu$ L	0.00 - 0.10			
PLQ	125 K/ $\mu$ L	148 - 484	BAJO		
MPV	12,2 fL	8.7 - 13.2			
PDW	15,7 fL	9.1 - 19.4			
PCT	0,15 %	0.14 - 0.46			

**Análisis eritrocitos**

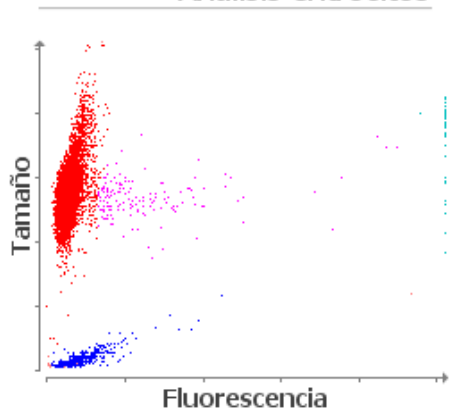

■ Eritrocitos ■ RETICS ■ PLQ  
 ■ Frag. de eritrocitos ■ Leucocitos

**Análisis leucocitos**

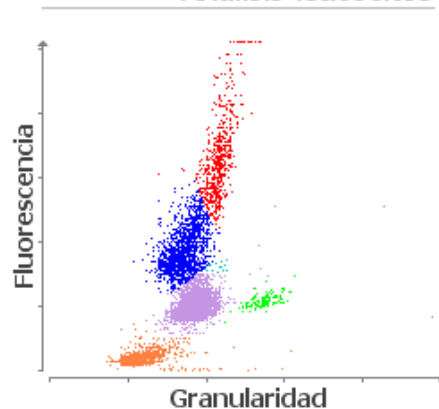

■ NEU ■ LYM ■ MONO ■ EOS ■ BASO  
 ■ Eritrocitos no lisados

Cliente: RODRIGUEZ, ELLIOT  
(MASTER PETS)  
Nombre del paciente: DOGGY  
Especie: Perro  
Raza:

Género: Macho  
Peso:  
Edad: 5 Años  
Doctor: BEATRIZ MOSCOL

Prueba	Resultados	Rango referencia	BAJO	NORMAL	ALTO
--------	------------	------------------	------	--------	------

---

ProCyte Dx (19 de diciembre de 2022 04:31 PM)

1. Nivel normal de PCT: concentración de plaquetas probablemente adecuada.
2. Nivel bajo de RETIC-HGB: menor disponibilidad de hierro (considere: inflamación, déficit de hierro, ESP, microcitosis relacionada con la raza).