

Cliente: RODRIGUEZ, TRIANA
 (MASTER PET)
 Nombre del paciente: DASH
 Especie: Perro
 Raza:

Género: Macho
 Peso:
 Edad: 3 Años
 Doctor: BEATRIZ MOSCOL

Prueba	Resultados	Rango referencia	BAJO	NORMAL	ALTO
ProCyte Dx (22 de febrero de 2022 11:23 AM)					
Eritrocitos	8,56 M/ μ L	5.65 - 8.87			
HCT	47,5 %	37.3 - 61.7			
HGB	18,5 g/dL	13.1 - 20.5			
MCV	55,5 fL	61.6 - 73.5	BAJO		
MCH	21,6 pg	21.2 - 25.9			
MCHC	38,9 g/dL	32.0 - 37.9			ALTO
RDW	22,6 %	13.6 - 21.7			ALTO
%RETIC	1,0 %				
RETIC	88,2 K/ μ L	10.0 - 110.0			
RET-HE	21,0 pg	22.3 - 29.6	BAJO		
Leucocitos	8,59 K/ μ L	5.05 - 16.76			
%NEU	66,9 %				
%LYM	25,6 %				
%MONO	3,6 %				
%EOS	3,8 %				
%BASO	0,1 %				
NEU	5,74 K/ μ L	2.95 - 11.64			
LYM	2,20 K/ μ L	1.05 - 5.10			
MONO	0,31 K/ μ L	0.16 - 1.12			
EOS	0,33 K/ μ L	0.06 - 1.23			
BASO	0,01 K/ μ L	0.00 - 0.10			
PLQ	218 K/ μ L	148 - 484			
MPV	11,7 fL	8.7 - 13.2			
PDW	14,8 fL	9.1 - 19.4			
PCT	0,26 %	0.14 - 0.46			

Análisis eritrocitos

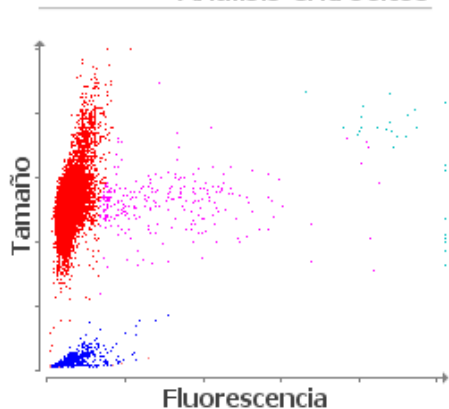

■ Eritrocitos ■ RETICS ■ PLQ
 ■ Frag. de eritrocitos ■ Leucocitos

Análisis leucocitos

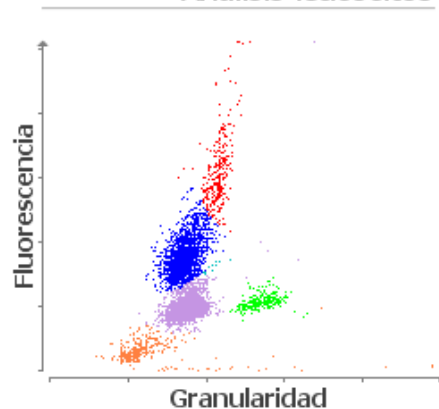

■ NEU ■ LYM ■ MONO ■ EOS ■ BASO
 ■ Eritrocitos no lisados

Cliente: RODRIGUEZ, TRIANA
(MASTER PET)
Nombre del paciente: DASH
Especie: Perro
Raza:

Género: Macho
Peso:
Edad: 3 Años
Doctor: BEATRIZ MOSCOL

Prueba	Resultados	Rango referencia	BAJO	NORMAL	ALTO
--------	------------	------------------	------	--------	------

ProCyte Dx (22 de febrero de 2022 11:23 AM)

1. Nivel bajo de RETIC-HGB: menor disponibilidad de hierro (considere: inflamación, déficit de hierro, ESP, microcitosis relacionada con la raza).