

Cliente: MIRANDA (MASTER PETS)
 Nombre del paciente: CODY
 Especie: Perro
 Raza:

Género: Macho
 Peso:
 Edad: 3 Años
 Doctor: BEATRIZ MOSCOL

Prueba	Resultados	Rango referencia	BAJO	NORMAL	ALTO
ProCyte Dx (18 de noviembre de 2023 06:27 PM)					
Eritrocitos	8,16 M/μL	5.65 - 8.87			
HCT	51,0 %	37.3 - 61.7			
HGB	19,3 g/dL	13.1 - 20.5			
MCV	62,5 fL	61.6 - 73.5			
MCH	23,7 pg	21.2 - 25.9			
MCHC	37,8 g/dL	32.0 - 37.9			
RDW	18,7 %	13.6 - 21.7			
%RETIC	1,4 %				
RETIC	111,0 K/μL	10.0 - 110.0			ALTO
RET-HE	19,6 pg	22.3 - 29.6	BAJO		
Leucocitos	13,55 K/μL	5.05 - 16.76			
%NEU	71,0 %				
%LYM	17,2 %				
%MONO	6,7 %				
%EOS	5,0 %				
%BASO	0,1 %				
NEU	9,61 K/μL	2.95 - 11.64			
LYM	2,33 K/μL	1.05 - 5.10			
MONO	0,91 K/μL	0.16 - 1.12			
EOS	0,68 K/μL	0.06 - 1.23			
BASO	0,02 K/μL	0.00 - 0.10			
PLQ	313 K/μL	148 - 484			
MPV	10,6 fL	8.7 - 13.2			
PDW	12,0 fL	9.1 - 19.4			
PCT	0,33 %	0.14 - 0.46			

Análisis eritrocitos

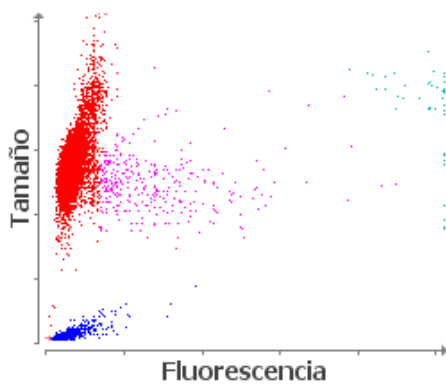

■ Eritrocitos ■ RETICS ■ PLQ
 ■ Frag. de eritrocitos ■ Leucocitos

Análisis leucocitos

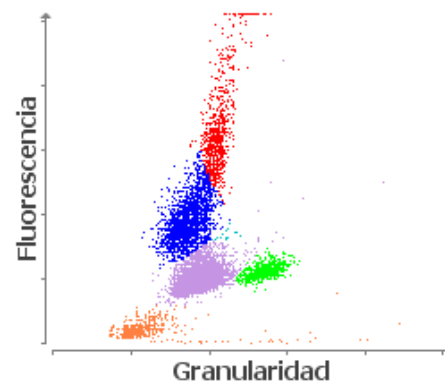

■ NEU ■ LYM ■ MONO ■ EOS ■ BASO
 ■ Eritrocitos no lisados

1. Nivel bajo de RETIC-HGB: menor disponibilidad de hierro (considere: inflamación, déficit de hierro, ESP, microcitosis relacionada con la raza).