

Cliente: SOVERO (MASTER PETS)

Género: Hembra

Nombre del paciente: COCOA

Peso:

Especie: Perro

Edad: 6 Años

Raza:

Doctor: BEATRIZ MOSCOL

| Prueba | Resultados | Rango referencia | BAJO | NORMAL | ALTO |
|--|-----------------|------------------|------|--------|------|
| ProCyte Dx (12 de enero de 2022 02:06 PM) | | | | | |
| Eritrocitos | 8,26 M/ μ L | 5.65 - 8.87 | | | |
| HCT | 52,0 % | 37.3 - 61.7 | | | |
| HGB | 18,5 g/dL | 13.1 - 20.5 | | | |
| MCV | 63,0 fL | 61.6 - 73.5 | | | |
| MCH | 22,4 pg | 21.2 - 25.9 | | | |
| MCHC | 35,6 g/dL | 32.0 - 37.9 | | | |
| RDW | 20,3 % | 13.6 - 21.7 | | | |
| %RETIC | 1,2 % | | | | |
| RETIC | 95,8 K/ μ L | 10.0 - 110.0 | | | |
| RET-HE | 22,6 pg | 22.3 - 29.6 | | | |
| Leucocitos | 8,97 K/ μ L | 5.05 - 16.76 | | | |
| %NEU | 70,5 % | | | | |
| %LYM | 21,3 % | | | | |
| %MONO | 4,7 % | | | | |
| %EOS | 3,1 % | | | | |
| %BASO | 0,4 % | | | | |
| NEU | 6,32 K/ μ L | 2.95 - 11.64 | | | |
| LYM | 1,91 K/ μ L | 1.05 - 5.10 | | | |
| MONO | 0,42 K/ μ L | 0.16 - 1.12 | | | |
| EOS | 0,28 K/ μ L | 0.06 - 1.23 | | | |
| BASO | 0,04 K/ μ L | 0.00 - 0.10 | | | |
| PLQ | 314 K/ μ L | 148 - 484 | | | |
| MPV | 11,6 fL | 8.7 - 13.2 | | | |
| PDW | 14,4 fL | 9.1 - 19.4 | | | |
| PCT | 0,36 % | 0.14 - 0.46 | | | |

Análisis eritrocitos

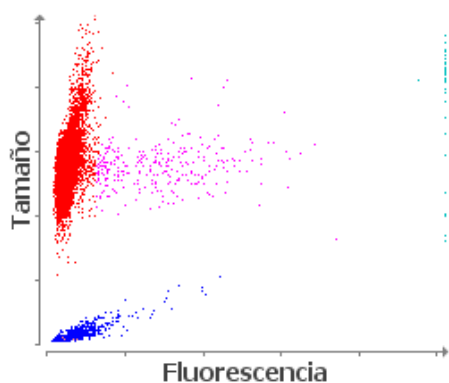

■ Eritrocitos ■ RETICS ■ PLQ
■ Frag. de eritrocitos ■ Leucocitos

Análisis leucocitos

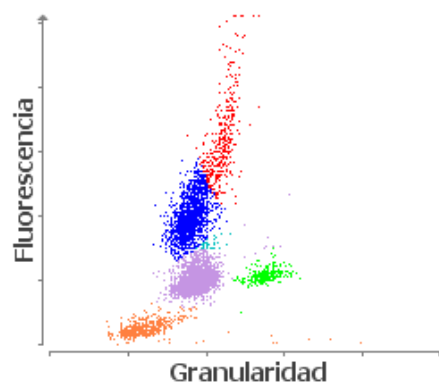

■ NEU ■ LYM ■ MONO ■ EOS ■ BASO
■ Eritrocitos no lisados