

Cliente: SOVERO, DANIELA
 (MASTER PETS)
 Nombre del paciente: COCOA
 Especie: Perro
 Raza: Beagle

Género: Hembra
 Peso:
 Edad: 7 Años
 Doctor: BEATRIZ MOSCOL

Prueba	Resultados	Rango referencia	BAJO	NORMAL	ALTO
ProCyte Dx (7 de octubre de 2022 05:10 PM)					12/01/22 02:06 PM
Eritrocitos	8,22 M/ μ L	5.65 - 8.87			8,26 M/ μ L
HCT	51,6 %	37.3 - 61.7			52,0 %
HGB	18,8 g/dL	13.1 - 20.5			18,5 g/dL
MCV	62,8 fL	61.6 - 73.5			63,0 fL
MCH	22,9 pg	21.2 - 25.9			22,4 pg
MCHC	36,4 g/dL	32.0 - 37.9			35,6 g/dL
RDW	20,2 %	13.6 - 21.7			20,3 %
%RETIC	1,3 %				1,2 %
RETIC	109,3 K/ μ L	10.0 - 110.0			95,8 K/ μ L
RET-HE	20,9 pg	22.3 - 29.6	BAJO		22,6 pg
Leucocitos	11,59 K/ μ L	5.05 - 16.76			8,97 K/ μ L
%NEU	77,4 %				70,5 %
%LYM	15,5 %				21,3 %
%MONO	5,3 %				4,7 %
%EOS	1,6 %				3,1 %
%BASO	0,2 %				0,4 %
NEU	8,97 K/ μ L	2.95 - 11.64			6,32 K/ μ L
LYM	1,80 K/ μ L	1.05 - 5.10			1,91 K/ μ L
MONO	0,61 K/ μ L	0.16 - 1.12			0,42 K/ μ L
EOS	0,19 K/ μ L	0.06 - 1.23			0,28 K/ μ L
BASO	0,02 K/ μ L	0.00 - 0.10			0,04 K/ μ L
PLQ	396 K/ μ L	148 - 484			314 K/ μ L
MPV	11,9 fL	8.7 - 13.2			11,6 fL
PDW	15,2 fL	9.1 - 19.4			14,4 fL
PCT	0,47 %	0.14 - 0.46			0,36 %

Cliente: SOVERO, DANIELA
 (MASTER PETS)
 Nombre del paciente: COCOA
 Especie: Perro
 Raza: Beagle

Género: Hembra
 Peso:
 Edad: 7 Años
 Doctor: BEATRIZ MOSCOL

Prueba	Resultados	Rango referencia	BAJO	NORMAL	ALTO
ProCyte Dx (7 de octubre de 2022 05:10 PM)					

12/01/22
02:06 PM

Análisis eritrocitos

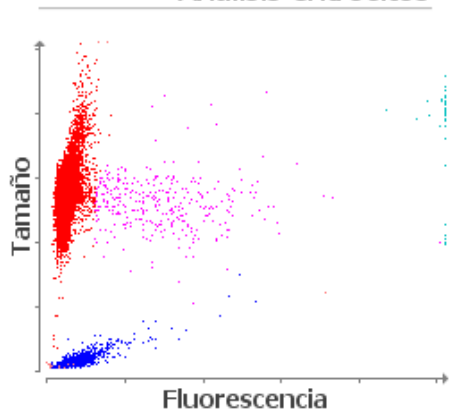

- Eritrocitos ■ RETICS ■ PLQ
- Frag. de eritrocitos ■ Leucocitos

Análisis leucocitos

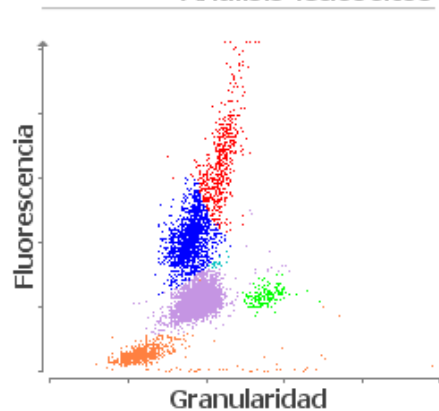

- NEU ■ LYM ■ MONO ■ EOS ■ BASO
- Eritrocitos no lisados

1. Nivel bajo de RETIC-HGB: menor disponibilidad de hierro (considere: inflamación, déficit de hierro, ESP, microcitosis relacionada con la raza).