

Cliente: LAURO, KATIA (MASTER PETS)
 Nombre del paciente: CLOID
 Especie: Perro
 Raza: Scottish Terrier

Género: Hembra
 Peso:
 Edad: 13 Años
 Doctor: BEATRIZ MOSCOL

Prueba	Resultados	Rango referencia	BAJO	NORMAL	ALTO
ProCyte Dx (28 de noviembre de 2022 03:05 PM)					
Eritrocitos	7,67 M/μL	5.65 - 8.87			
HCT	49,6 %	37.3 - 61.7			
HGB	17,2 g/dL	13.1 - 20.5			
MCV	64,7 fL	61.6 - 73.5			
MCH	22,4 pg	21.2 - 25.9			
MCHC	34,7 g/dL	32.0 - 37.9			
RDW	19,5 %	13.6 - 21.7			
%RETIC	1,2 %				
RETIC	95,1 K/μL	10.0 - 110.0			
RET-HE	22,2 pg	22.3 - 29.6	BAJO		
Leucocitos	8,43 K/μL	5.05 - 16.76			
%NEU	78,7 %				
%LYM	13,4 %				
%MONO	5,9 %				
%EOS	1,9 %				
%BASO	0,1 %				
NEU	6,63 K/μL	2.95 - 11.64			
LYM	1,13 K/μL	1.05 - 5.10			
MONO	0,50 K/μL	0.16 - 1.12			
EOS	0,16 K/μL	0.06 - 1.23			
BASO	0,01 K/μL	0.00 - 0.10			
PLQ	623 K/μL	148 - 484			ALTO
MPV	9,3 fL	8.7 - 13.2			
PDW	9,7 fL	9.1 - 19.4			
PCT	0,58 %	0.14 - 0.46			ALTO

Análisis eritrocitos

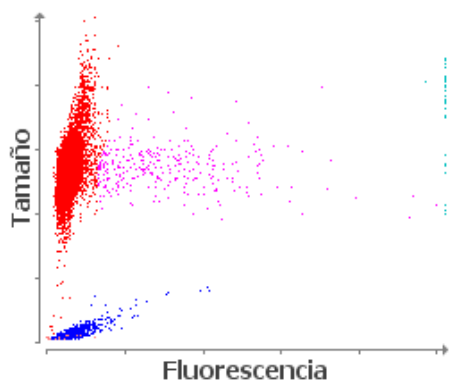

■ Eritrocitos ■ RETICS ■ PLQ
 ■ Frag. de eritrocitos ■ Leucocitos

Análisis leucocitos

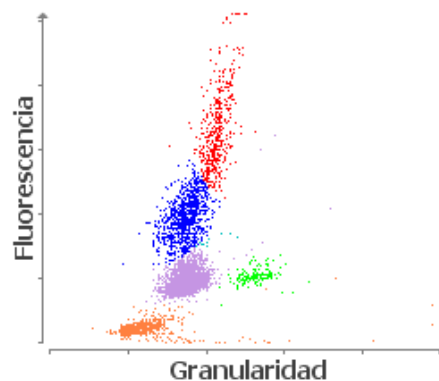

■ NEU ■ LYM ■ MONO ■ EOS ■ BASO
 ■ Eritrocitos no lisados