

Cliente: OCHOA, MARLENE (MASTER PETS) Género: Hembra  
 Nombre del paciente: CHANEL Peso:  
 Especie: Perro Edad: 10 Años  
 Raza: Doctor: BEATRIZ MOSCOL

Prueba	Resultados	Rango referencia	BAJO	NORMAL	ALTO
<b>ProCyte Dx (13 de agosto de 2022 12:35 PM)</b>					
Eritrocitos	6,86 M/ $\mu$ L	5.65 - 8.87			
HCT	41,4 %	37.3 - 61.7			
HGB	15,5 g/dL	13.1 - 20.5			
MCV	60,3 fL	61.6 - 73.5	BAJO		
MCH	22,6 pg	21.2 - 25.9			
MCHC	37,4 g/dL	32.0 - 37.9			
RDW	16,7 %	13.6 - 21.7			
%RETIC	0,5 %				
RETIC	32,9 K/ $\mu$ L	10.0 - 110.0			
RET-HE	23,8 pg	22.3 - 29.6			
Leucocitos	11,11 K/ $\mu$ L	5.05 - 16.76			
%NEU	86,3 %				
%LYM	6,3 %				
%MONO	6,9 %				
%EOS	0,1 %				
%BASO	0,4 %				
NEU	9,59 K/ $\mu$ L	2.95 - 11.64			
LYM	0,70 K/ $\mu$ L	1.05 - 5.10	BAJO		
MONO	0,77 K/ $\mu$ L	0.16 - 1.12			
EOS	0,01 K/ $\mu$ L	0.06 - 1.23	BAJO		
BASO	0,04 K/ $\mu$ L	0.00 - 0.10			
PLQ	557 K/ $\mu$ L	148 - 484			ALTO
MPV	9,8 fL	8.7 - 13.2			
PDW	10,6 fL	9.1 - 19.4			
PCT	0,55 %	0.14 - 0.46			ALTO

**Análisis eritrocitos**

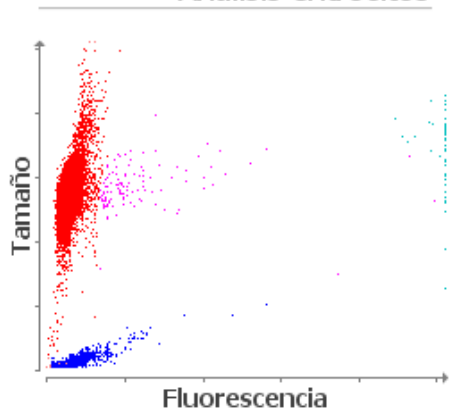

■ Eritrocitos ■ RETICS ■ PLQ  
 ■ Frag. de eritrocitos ■ Leucocitos

**Análisis leucocitos**

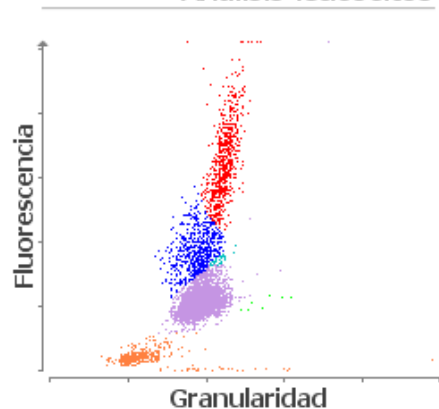

■ NEU ■ LYM ■ MONO ■ EOS ■ BASO  
 ■ Eritrocitos no lisados

Cliente: OCHOA, MARLENE (MASTER PETS)      Género: Hembra  
Nombre del paciente: CHANEL      Peso:  
Especie: Perro      Edad: 10 Años  
Raza:      Doctor: BEATRIZ MOSCOL

Prueba	Resultados	Rango referencia	BAJO	NORMAL	ALTO
ProCyte Dx (13 de agosto de 2022 12:35 PM)					

1. Linfopenia: probable leucograma de estrés (respuesta glucocorticoide).

