

Cliente: GALVEZ, MARIELA (MASTER PETS)      Género: Hembra  
 Nombre del paciente: CARY      Peso:  
 Especie: Perro      Edad: 4 Años  
 Raza:      Doctor: BEATRIZ MOSCOL

Prueba	Resultados	Rango referencia	BAJO	NORMAL	ALTO
ProCyte Dx (23 de noviembre de 2021 04:40 PM)					
Eritrocitos	6,25 M/ $\mu$ L	5.65 - 8.87			
HCT	37,4 %	37.3 - 61.7			
HGB	13,3 g/dL	13.1 - 20.5			
MCV	59,8 fL	61.6 - 73.5	BAJO		
MCH	21,3 pg	21.2 - 25.9			
MCHC	35,6 g/dL	32.0 - 37.9			
RDW	21,1 %	13.6 - 21.7			
%RETIC	0,5 %				
RETIC	30,6 K/ $\mu$ L	10.0 - 110.0			
RET-HE	20,7 pg	22.3 - 29.6	BAJO		
Leucocitos	8,89 K/ $\mu$ L	5.05 - 16.76			
%NEU	55,4 %				
%LYM	19,8 %				
%MONO	5,1 %				
%EOS	18,1 %				
%BASO	1,6 %				
NEU	4,93 K/ $\mu$ L	2.95 - 11.64			
LYM	1,76 K/ $\mu$ L	1.05 - 5.10			
MONO	0,45 K/ $\mu$ L	0.16 - 1.12			
EOS	1,61 K/ $\mu$ L	0.06 - 1.23			ALTO
BASO	0,14 K/ $\mu$ L	0.00 - 0.10			ALTO
PLQ	175 K/ $\mu$ L	148 - 484			
MPV	10,5 fL	8.7 - 13.2			
PDW	11,7 fL	9.1 - 19.4			
PCT	0,18 %	0.14 - 0.46			

25/10/21  
04:04 PM

7,79 M/ $\mu$ L  
 46,1 %  
 15,7 g/dL  
 59,2 fL  
 20,2 pg  
 34,1 g/dL  
 22,2 %  
 0,3 %  
 21,8 K/ $\mu$ L  
 21,6 pg  
 6,00 K/ $\mu$ L  
 60,4 %  
 21,2 %  
 4,2 %  
 14,0 %  
 0,2 %  
 3,63 K/ $\mu$ L  
 1,27 K/ $\mu$ L  
 0,25 K/ $\mu$ L  
 0,84 K/ $\mu$ L  
 0,01 K/ $\mu$ L  
 120 K/ $\mu$ L  
 11,1 fL  
 12,3 fL  
 0,13 %

Cliente: GALVEZ, MARIELA (MASTER PETS)      Género: Hembra  
 Nombre del paciente: CARY      Peso:  
 Especie: Perro      Edad: 4 Años  
 Raza:      Doctor: BEATRIZ MOSCOL

Prueba	Resultados	Rango referencia	BAJO	NORMAL	ALTO
--------	------------	------------------	------	--------	------

ProCyte Dx (23 de noviembre de 2021 04:40 PM)

25/10/21  
04:04 PM

### Análisis eritrocitos

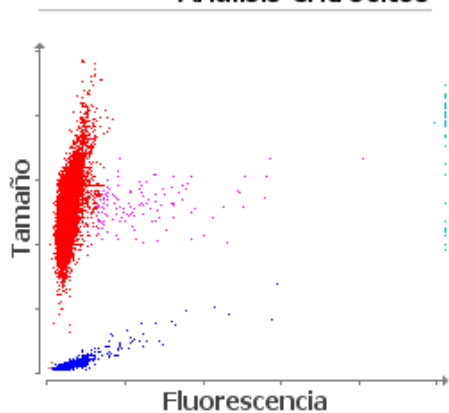

■ Eritrocitos ■ RETICS ■ PLQ  
 ■ Frag. de eritrocitos ■ Leucocitos

### Análisis leucocitos

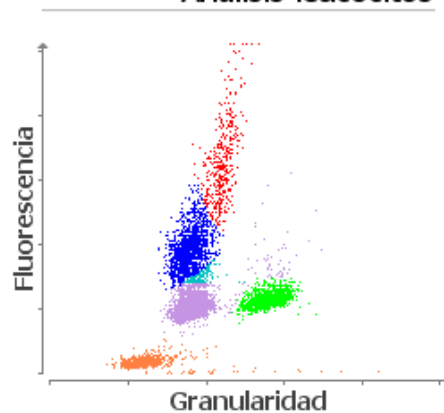

■ NEU ■ LYM ■ MONO ■ EOS ■ BASO  
 ■ Eritrocitos no lisados

1. Nivel bajo de RETIC-HGB: menor disponibilidad de hierro (considere: inflamación, déficit de hierro, ESP, microcitosis relacionada con la raza).