

Cliente: GALVEZ, MARIELA (MASTER PETS) Género: Hembra
 Nombre del paciente: CARY Peso:
 Especie: Perro Edad: 4 Años
 Raza: Doctor: BEATRIZ MOSCOL

Prueba	Resultados	Rango referencia	BAJO	NORMAL	ALTO	
ProCyte Dx (25 de octubre de 2021 04:04 PM)						15/09/21 03:19 PM
Eritrocitos	7,79 M/ μ L	5.65 - 8.87				6,25 M/ μ L
HCT	46,1 %	37.3 - 61.7				35,4 %
HGB	15,7 g/dL	13.1 - 20.5				12,3 g/dL
MCV	59,2 fL	61.6 - 73.5	BAJO			56,6 fL
MCH	20,2 pg	21.2 - 25.9	BAJO			19,7 pg
MCHC	34,1 g/dL	32.0 - 37.9				34,7 g/dL
RDW	22,2 %	13.6 - 21.7			ALTO	20,5 %
%RETIC	0,3 %					0,9 %
RETIC	21,8 K/ μ L	10.0 - 110.0				53,1 K/ μ L
RET-HE	21,6 pg	22.3 - 29.6	BAJO			19,5 pg
Leucocitos	6,00 K/ μ L	5.05 - 16.76				4,17 K/ μ L
%NEU	60,4 %					72,2 %
%LYM	21,2 %					10,8 %
%MONO	4,2 %					8,2 %
%EOS	14,0 %					8,6 %
%BASO	0,2 %					0,2 %
NEU	3,63 K/ μ L	2.95 - 11.64				3,01 K/ μ L
LYM	1,27 K/ μ L	1.05 - 5.10				0,45 K/ μ L
MONO	0,25 K/ μ L	0.16 - 1.12				0,34 K/ μ L
EOS	0,84 K/ μ L	0.06 - 1.23				0,36 K/ μ L
BASO	0,01 K/ μ L	0.00 - 0.10				0,01 K/ μ L
PLQ	120 K/ μ L	148 - 484	BAJO			* 16 K/ μ L
MPV	11,1 fL	8.7 - 13.2				14,3 fL
PDW	12,3 fL	9.1 - 19.4				-- fL
PCT	0,13 %	0.14 - 0.46	BAJO			0,02 %

* Confirmar con la gráfica de puntos y / o un frotis sanguíneo.

Cliente: GALVEZ, MARIELA (MASTER PETS) Género: Hembra
 Nombre del paciente: CARY Peso:
 Especie: Perro Edad: 4 Años
 Raza: Doctor: BEATRIZ MOSCOL

Prueba	Resultados	Rango referencia	BAJO	NORMAL	ALTO
ProCyte Dx (25 de octubre de 2021 04:04 PM)					

15/09/21
03:19 PM

Análisis eritrocitos

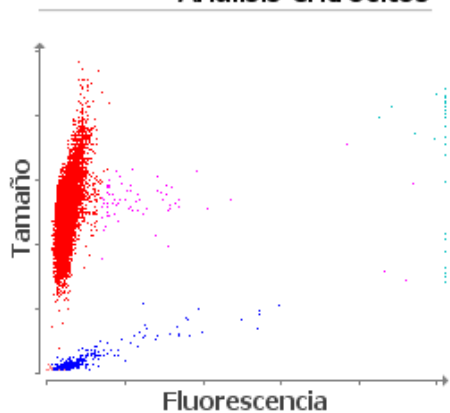

- Eritrocitos ■ RETICS ■ PLQ
- Frag. de eritrocitos ■ Leucocitos

1. Nivel bajo de RETIC-HGB: menor disponibilidad de hierro (considere: inflamación, déficit de hierro, ESP, microcitosis relacionada con la raza).

Análisis leucocitos

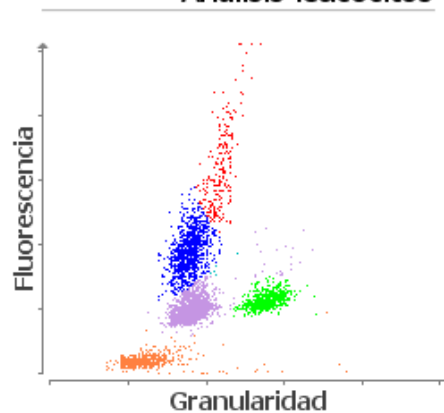

- NEU ■ LYM ■ MONO ■ EOS ■ BASO
- Eritrocitos no lisados