

Cliente: GALVEZ (MASTER PETS)
 Nombre del paciente: CARY
 Especie: Perro
 Raza:

Género: Hembra
 Peso:
 Edad: 3 Años
 Doctor: BEATRIZ MOSCOL

Prueba	Resultados	Rango referencia	BAJO	NORMAL	ALTO
ProCyte Dx (23 de julio de 2021 02:07 PM)					
Eritrocitos	4,32 M/ μ L	5.65 - 8.87	BAJO		
HCT	25,8 %	37.3 - 61.7	BAJO		
HGB	8,5 g/dL	13.1 - 20.5	BAJO		
MCV	59,7 fL	61.6 - 73.5	BAJO		
MCH	19,7 pg	21.2 - 25.9	BAJO		
MCHC	32,9 g/dL	32.0 - 37.9			
RDW	22,0 %	13.6 - 21.7			ALTO
%RETIC	2,3 %				
RETIC	100,7 K/ μ L	10.0 - 110.0			
RET-HE	18,7 pg	22.3 - 29.6	BAJO		
Leucocitos	13,81 K/ μ L	5.05 - 16.76			
%NEU	82,1 %				
%LYM	8,7 %				
%MONO	6,6 %				
%EOS	2,5 %				
%BASO	0,1 %				
NEU	11,34 K/ μ L	2.95 - 11.64			
LYM	1,20 K/ μ L	1.05 - 5.10			
MONO	0,91 K/ μ L	0.16 - 1.12			
EOS	0,34 K/ μ L	0.06 - 1.23			
BASO	0,02 K/ μ L	0.00 - 0.10			
PLQ	* 126 K/ μ L	148 - 484	BAJO		
MPV	12,3 fL	8.7 - 13.2			
PDW	-- fL	9.1 - 19.4			
PCT	0,15 %	0.14 - 0.46			

* Confirmar con la gráfica de puntos y / o un frotis sanguíneo.

Análisis eritrocitos

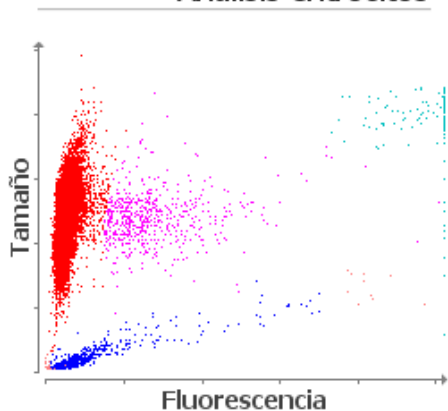

■ Eritrocitos ■ RETICS ■ PLQ
 ■ Frag. de eritrocitos ■ Leucocitos

Análisis leucocitos

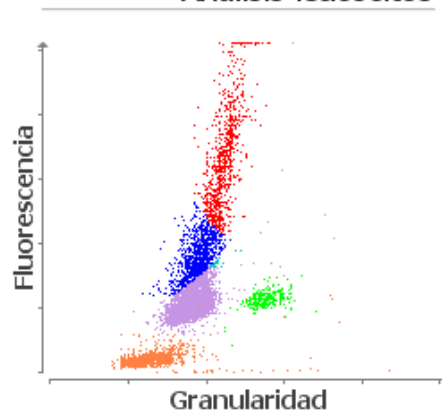

■ NEU ■ LYM ■ MONO ■ EOS ■ BASO
 ■ Eritrocitos no lisados

Cliente: GALVEZ (MASTER PETS)

Género: Hembra

Nombre del paciente: CARY

Peso:

Especie: Perro

Edad: 3 Años

Raza:

Doctor: BEATRIZ MOSCOL

Prueba	Resultados	Rango referencia	BAJO	NORMAL	ALTO
--------	------------	------------------	------	--------	------

ProCyte Dx (23 de julio de 2021 02:07 PM)

1. Nivel bajo de RETIC-HGB: menor disponibilidad de hierro (considere: inflamación, déficit de hierro, ESP, microcitosis relacionada con la raza).