

Cliente: SALAZAR, SHAHI (MASTER PETS)
 Nombre del paciente: CAPITAN
 Especie: Perro
 Raza:

Género: Macho
 Peso:
 Edad: 6 Años
 Doctor: BEATRIZ MOSCOL

Prueba	Resultados	Rango referencia	BAJO	NORMAL	ALTO
ProCyte Dx (11 de noviembre de 2022 04:10 PM)					
Eritrocitos	7,26 M/ μ L	5.65 - 8.87			
HCT	44,2 %	37.3 - 61.7			
HGB	15,8 g/dL	13.1 - 20.5			
MCV	60,9 fL	61.6 - 73.5	BAJO		
MCH	21,8 pg	21.2 - 25.9			
MCHC	35,7 g/dL	32.0 - 37.9			
RDW	19,1 %	13.6 - 21.7			
%RETIC	1,2 %				
RETIC	89,3 K/ μ L	10.0 - 110.0			
RET-HE	20,6 pg	22.3 - 29.6	BAJO		
Leucocitos	7,66 K/ μ L	5.05 - 16.76			
%NEU	62,0 %				
%LYM	26,1 %				
%MONO	8,0 %				
%EOS	3,4 %				
%BASO	0,5 %				
NEU	4,75 K/ μ L	2.95 - 11.64			
LYM	2,00 K/ μ L	1.05 - 5.10			
MONO	0,61 K/ μ L	0.16 - 1.12			
EOS	0,26 K/ μ L	0.06 - 1.23			
BASO	0,04 K/ μ L	0.00 - 0.10			
PLQ	145 K/ μ L	148 - 484	BAJO		
MPV	11,5 fL	8.7 - 13.2			
PDW	12,9 fL	9.1 - 19.4			
PCT	0,17 %	0.14 - 0.46			

03/10/22
05:02 PM

6,10 M/ μ L
 38,3 %
 13,2 g/dL
 62,8 fL
 21,6 pg
 34,5 g/dL
 17,4 %
 1,0 %
 61,6 K/ μ L
 22,5 pg
 8,20 K/ μ L
 40,2 %
 48,5 %
 8,8 %
 2,4 %
 0,1 %
 3,29 K/ μ L
 3,98 K/ μ L
 0,72 K/ μ L
 0,20 K/ μ L
 0,01 K/ μ L
 100 K/ μ L
 10,7 fL
 12,3 fL
 0,11 %

Cliente: SALAZAR, SHAHI (MASTER PETS) Género: Macho
 Nombre del paciente: CAPITAN Peso:
 Especie: Perro Edad: 6 Años
 Raza: Doctor: BEATRIZ MOSCOL

Prueba	Resultados	Rango referencia	BAJO	NORMAL	ALTO
--------	------------	------------------	------	--------	------

ProCyte Dx (11 de noviembre de 2022 04:10 PM)

03/10/22
05:02 PM

Análisis eritrocitos

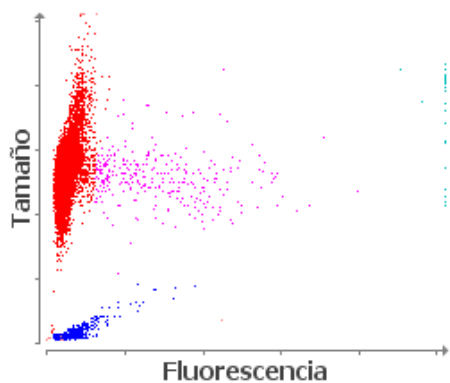

■ Eritrocitos ■ RETICS ■ PLQ
 ■ Frag. de eritrocitos ■ Leucocitos

Análisis leucocitos

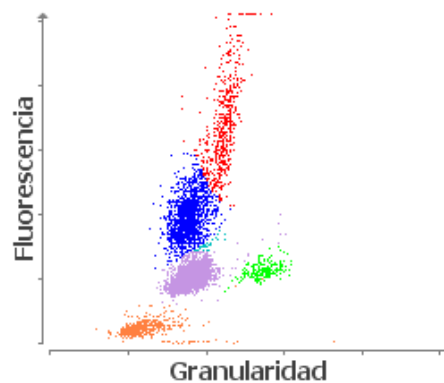

■ NEU ■ LYM ■ MONO ■ EOS ■ BASO
 ■ Eritrocitos no lisados

1. Nivel normal de PCT: concentración de plaquetas probablemente adecuada.
2. Nivel bajo de RETIC-HGB: menor disponibilidad de hierro (considere: inflamación, déficit de hierro, ESP, microcitosis relacionada con la raza).