

Cliente: PAJARES, MAYRA (MASTER PETS) Género: Macho
 Nombre del paciente: CANUTO Peso:
 Especie: Perro Edad: 9 Años
 Raza: Doctor: BEATRIZ MOSCOL

Prueba	Resultados	Rango referencia	BAJO	NORMAL	ALTO
ProCyte Dx (8 de febrero de 2023 05:41 PM)					
Eritrocitos	7,18 M/ μ L	5.65 - 8.87			
HCT	46,2 %	37.3 - 61.7			
HGB	16,4 g/dL	13.1 - 20.5			
MCV	64,3 fL	61.6 - 73.5			
MCH	22,8 pg	21.2 - 25.9			
MCHC	35,5 g/dL	32.0 - 37.9			
RDW	19,1 %	13.6 - 21.7			
%RETIC	0,5 %				
RETIC	34,5 K/ μ L	10.0 - 110.0			
RET-HE	23,6 pg	22.3 - 29.6			
Leucocitos	10,29 K/ μ L	5.05 - 16.76			
%NEU	77,0 %				
%LYM	13,8 %				
%MONO	5,3 %				
%EOS	3,5 %				
%BASO	0,4 %				
NEU	7,92 K/ μ L	2.95 - 11.64			
LYM	1,42 K/ μ L	1.05 - 5.10			
MONO	0,55 K/ μ L	0.16 - 1.12			
EOS	0,36 K/ μ L	0.06 - 1.23			
BASO	0,04 K/ μ L	0.00 - 0.10			
PLQ	302 K/ μ L	148 - 484			
MPV	11,0 fL	8.7 - 13.2			
PDW	13,0 fL	9.1 - 19.4			
PCT	0,33 %	0.14 - 0.46			

Análisis eritrocitos

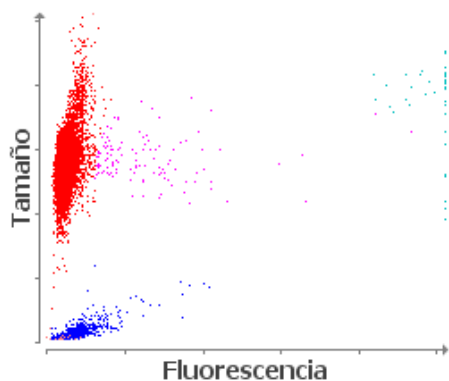

■ Eritrocitos ■ RETICS ■ PLQ
 ■ Frag. de eritrocitos ■ Leucocitos

Análisis leucocitos

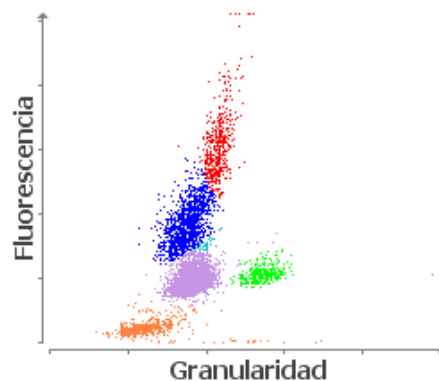

■ NEU ■ LYM ■ MONO ■ EOS ■ BASO
 ■ Eritrocitos no lisados