

Cliente: DIPAZ, CRISTIAN (MASTER PETS)  
 Nombre del paciente: BUCKY  
 Especie: Perro  
 Raza:

Género: Macho  
 Peso:  
 Edad: 12 Meses  
 Doctor: BEATRIZ MOSCOL

Prueba	Resultados	Rango referencia	BAJO	NORMAL	ALTO
<b>ProCyte Dx (28 de octubre de 2022 02:26 PM)</b>					
Eritrocitos	8,02 M/ $\mu$ L	5.65 - 8.87			
HCT	52,7 %	37.3 - 61.7			
HGB	18,5 g/dL	13.1 - 20.5			
MCV	65,7 fL	61.6 - 73.5			
MCH	23,1 pg	21.2 - 25.9			
MCHC	35,1 g/dL	32.0 - 37.9			
RDW	17,8 %	13.6 - 21.7			
%RETIC	0,5 %				
RETIC	36,9 K/ $\mu$ L	10.0 - 110.0			
RET-HE	22,6 pg	22.3 - 29.6			
Leucocitos	9,94 K/ $\mu$ L	5.05 - 16.76			
%NEU	53,3 %				
%LYM	35,6 %				
%MONO	6,3 %				
%EOS	4,6 %				
%BASO	0,2 %				
NEU	5,29 K/ $\mu$ L	2.95 - 11.64			
LYM	3,54 K/ $\mu$ L	1.05 - 5.10			
MONO	0,63 K/ $\mu$ L	0.16 - 1.12			
EOS	0,46 K/ $\mu$ L	0.06 - 1.23			
BASO	0,02 K/ $\mu$ L	0.00 - 0.10			
PLQ	111 K/ $\mu$ L	148 - 484	BAJO		
MPV	13,1 fL	8.7 - 13.2			
PDW	16,6 fL	9.1 - 19.4			
PCT	0,15 %	0.14 - 0.46			

**Análisis eritrocitos**

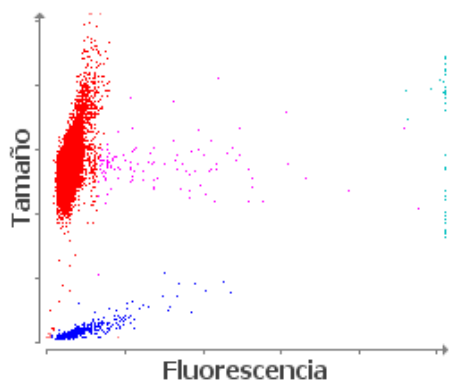

■ Eritrocitos ■ RETICS ■ PLQ  
 ■ Frag. de eritrocitos ■ Leucocitos

**Análisis leucocitos**

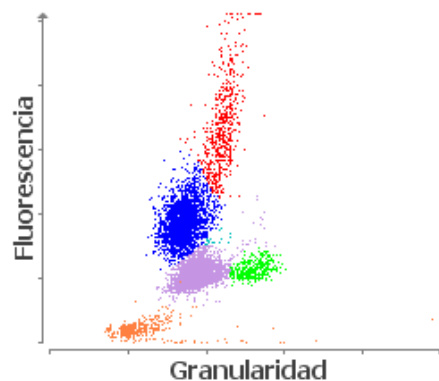

■ NEU ■ LYM ■ MONO ■ EOS ■ BASO  
 ■ Eritrocitos no lisados

Cliente: DIPAZ, CRISTIAN (MASTER PETS)      Género: Macho  
Nombre del paciente: BUCKY      Peso:  
Especie: Perro      Edad: 12 Meses  
Raza:      Doctor: BEATRIZ MOSCOL

Prueba	Resultados	Rango referencia	BAJO	NORMAL	ALTO
--------	------------	------------------	------	--------	------

---

ProCyte Dx (28 de octubre de 2022 02:26 PM)

1. Nivel normal de PCT: concentración de plaquetas probablemente adecuada.