

Cliente: ÑAÑEZ, BRISA (MASTER
 PETS)
 Nombre del paciente: BRUNO
 Especie: Perro
 Raza: Shih Tzu

Género: Macho
 Peso:
 Edad: 18 Meses
 Doctor: BEATRIZ MOSCOL

Prueba	Resultados	Rango referencia	BAJO	NORMAL	ALTO
ProCyte Dx (21 de diciembre de 2022 04:57 PM)					
Eritrocitos	7,00 M/ μ L	5.65 - 8.87			
HCT	44,2 %	37.3 - 61.7			
HGB	16,4 g/dL	13.1 - 20.5			
MCV	63,1 fL	61.6 - 73.5			
MCH	23,4 pg	21.2 - 25.9			
MCHC	37,1 g/dL	32.0 - 37.9			
RDW	18,7 %	13.6 - 21.7			
%RETIC	0,6 %				
RETIC	43,4 K/ μ L	10.0 - 110.0			
RET-HE	22,8 pg	22.3 - 29.6			
Leucocitos	10,17 K/ μ L	5.05 - 16.76			
%NEU	60,8 %				
%LYM	29,9 %				
%MONO	4,9 %				
%EOS	4,3 %				
%BASO	0,1 %				
NEU	6,18 K/ μ L	2.95 - 11.64			
LYM	3,04 K/ μ L	1.05 - 5.10			
MONO	0,50 K/ μ L	0.16 - 1.12			
EOS	0,44 K/ μ L	0.06 - 1.23			
BASO	0,01 K/ μ L	0.00 - 0.10			
PLQ	264 K/ μ L	148 - 484			
MPV	11,6 fL	8.7 - 13.2			
PDW	13,8 fL	9.1 - 19.4			
PCT	0,31 %	0.14 - 0.46			

Análisis eritrocitos

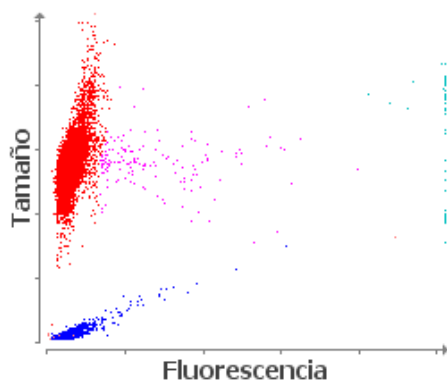

■ Eritrocitos ■ RETICS ■ PLQ
 ■ Frag. de eritrocitos ■ Leucocitos

Análisis leucocitos

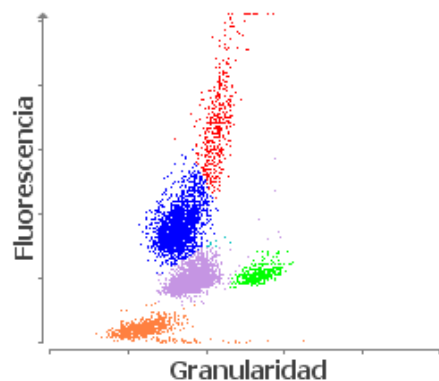

■ NEU ■ LYM ■ MONO ■ EOS ■ BASO
 ■ Eritrocitos no lisados