

Cliente: CALDERON, ALINA (MASTER PETS) Género: Hembra
 Nombre del paciente: BOO Peso:
 Especie: Perro Edad: 2 Años
 Raza: Doctor: BEATRIZ MOSCOL

Prueba	Resultados	Rango referencia	BAJO	NORMAL	ALTO
ProCyte Dx (12 de julio de 2022 01:42 PM)					
Eritrocitos	6,91 M/ μ L	5.65 - 8.87			
HCT	46,5 %	37.3 - 61.7			
HGB	16,5 g/dL	13.1 - 20.5			
MCV	67,3 fL	61.6 - 73.5			
MCH	23,9 pg	21.2 - 25.9			
MCHC	35,5 g/dL	32.0 - 37.9			
RDW	14,9 %	13.6 - 21.7			
%RETIC	0,3 %				
RETIC	17,3 K/ μ L	10.0 - 110.0			
RET-HE	24,4 pg	22.3 - 29.6			
Leucocitos	13,04 K/ μ L	5.05 - 16.76			
%NEU	79,1 %				
%LYM	10,4 %				
%MONO	6,8 %				
%EOS	3,5 %				
%BASO	0,2 %				
NEU	10,32 K/ μ L	2.95 - 11.64			
LYM	1,35 K/ μ L	1.05 - 5.10			
MONO	0,89 K/ μ L	0.16 - 1.12			
EOS	0,46 K/ μ L	0.06 - 1.23			
BASO	0,02 K/ μ L	0.00 - 0.10			
PLQ	146 K/ μ L	148 - 484	BAJO		
MPV	14,5 fL	8.7 - 13.2			ALTO
PDW	21,3 fL	9.1 - 19.4			ALTO
PCT	0,21 %	0.14 - 0.46			

Análisis eritrocitos

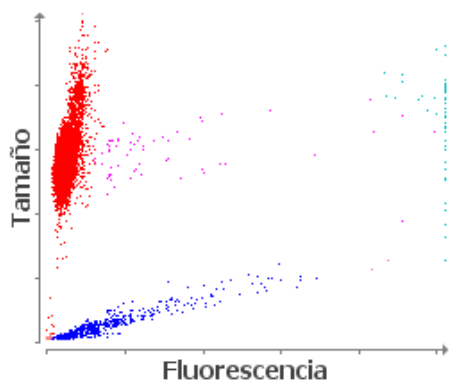

■ Eritrocitos ■ RETICS ■ PLQ
 ■ Frag. de eritrocitos ■ Leucocitos

Análisis leucocitos

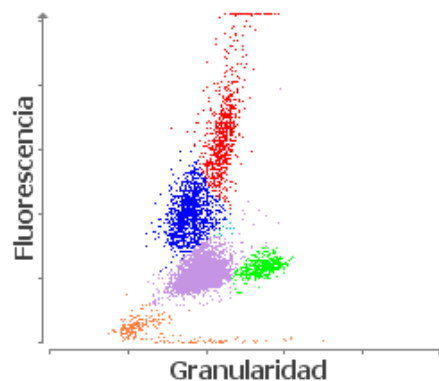

■ NEU ■ LYM ■ MONO ■ EOS ■ BASO
 ■ Eritrocitos no lisados

Cliente: CALDERON, ALINA (MASTER PETS) Género: Hembra
Nombre del paciente: BOO Peso:
Especie: Perro Edad: 2 Años
Raza: Doctor: BEATRIZ MOSCOL

Prueba	Resultados	Rango referencia	BAJO	NORMAL	ALTO
--------	------------	------------------	------	--------	------

ProCyte Dx (12 de julio de 2022 01:42 PM)

1. Nivel normal de PCT: concentración de plaquetas probablemente adecuada.