

Cliente: DE LIMA, SERGIO (MASTER PETS)  
 Nombre del paciente: BOBBY  
 Especie: Perro  
 Raza:

Género: Macho  
 Peso:  
 Edad:  
 Doctor: BEATRIZ MOSCOL

Prueba	Resultados	Rango referencia	BAJO	NORMAL	ALTO
<b>ProCyte Dx (23 de enero de 2024 05:42 PM)</b>					
Eritrocitos	7,35 M/ $\mu$ L	5.65 - 8.87			
HCT	46,2 %	37.3 - 61.7			
HGB	16,2 g/dL	13.1 - 20.5			
MCV	62,9 fL	61.6 - 73.5			
MCH	22,0 pg	21.2 - 25.9			
MCHC	35,1 g/dL	32.0 - 37.9			
RDW	19,2 %	13.6 - 21.7			
%RETIC	0,4 %				
RETIC	31,6 K/ $\mu$ L	10.0 - 110.0			
RET-HE	22,0 pg	22.3 - 29.6	BAJO		
Leucocitos	5,07 K/ $\mu$ L	5.05 - 16.76			
%NEU	62,1 %				
%LYM	21,9 %				
%MONO	10,7 %				
%EOS	5,1 %				
%BASO	0,2 %				
NEU	3,15 K/ $\mu$ L	2.95 - 11.64			
LYM	1,11 K/ $\mu$ L	1.05 - 5.10			
MONO	0,54 K/ $\mu$ L	0.16 - 1.12			
EOS	0,26 K/ $\mu$ L	0.06 - 1.23			
BASO	0,01 K/ $\mu$ L	0.00 - 0.10			
PLQ	290 K/ $\mu$ L	148 - 484			
MPV	12,2 fL	8.7 - 13.2			
PDW	14,5 fL	9.1 - 19.4			
PCT	0,35 %	0.14 - 0.46			

**Análisis eritrocitos**

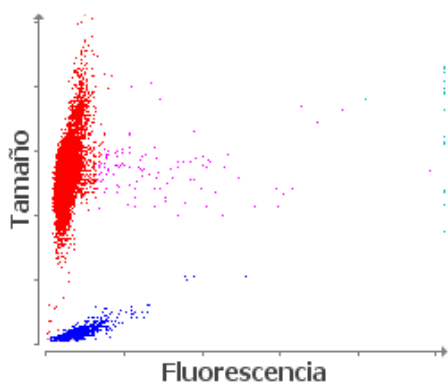

■ Eritrocitos ■ RETICS ■ PLQ  
 ■ Frag. de eritrocitos ■ Leucocitos

**Análisis leucocitos**

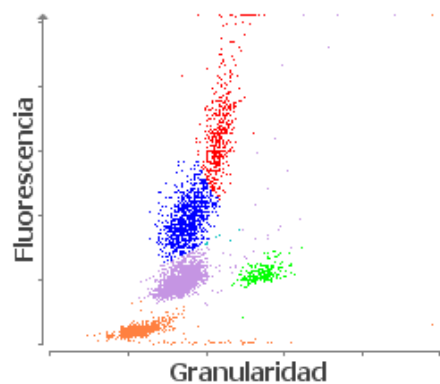

■ NEU ■ LYM ■ MONO ■ EOS ■ BASO  
 ■ Eritrocitos no lisados

1. Nivel bajo de RETIC-HGB: menor disponibilidad de hierro (considere: inflamación, déficit de hierro, ESP, microcitosis relacionada con la raza).