

Cliente: TORRES, CARMEN (MASTER PETS) Género: Macho
 Nombre del paciente: BENITO Peso:
 Especie: Perro Edad: 8 Años
 Raza: Mixed Doctor: BEATRIZ MOSCOL

Prueba	Resultados	Rango referencia	BAJO	NORMAL	ALTO
ProCyte Dx (1 de junio de 2024 05:43 PM)					
Eritrocitos	7,85 M/μL	5.65 - 8.87			
HCT	51,9 %	37.3 - 61.7			
HGB	18,5 g/dL	13.1 - 20.5			
MCV	66,1 fL	61.6 - 73.5			
MCH	23,6 pg	21.2 - 25.9			
MCHC	35,6 g/dL	32.0 - 37.9			
RDW	19,8 %	13.6 - 21.7			
%RETIC	0,8 %				
RETIC	62,8 K/μL	10.0 - 110.0			
RET-HE	22,5 pg	22.3 - 29.6			
Leucocitos	10,28 K/μL	5.05 - 16.76			
%NEU	78,3 %				
%LYM	12,0 %				
%MONO	9,1 %				
%EOS	0,4 %				
%BASO	0,2 %				
NEU	8,05 K/μL	2.95 - 11.64			
LYM	1,23 K/μL	1.05 - 5.10			
MONO	0,94 K/μL	0.16 - 1.12			
EOS	0,04 K/μL	0.06 - 1.23	BAJO		
BASO	0,02 K/μL	0.00 - 0.10			
PLQ	552 K/μL	148 - 484			ALTO
MPV	10,2 fL	8.7 - 13.2			
PDW	11,5 fL	9.1 - 19.4			
PCT	0,56 %	0.14 - 0.46			ALTO

Análisis eritrocitos

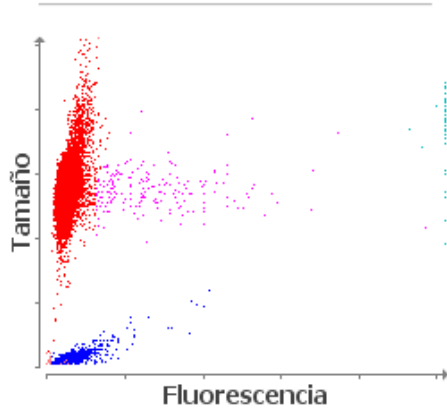

■ Eritrocitos ■ RETICS ■ PLQ
 ■ Frag. de eritrocitos ■ Leucocitos

Análisis leucocitos

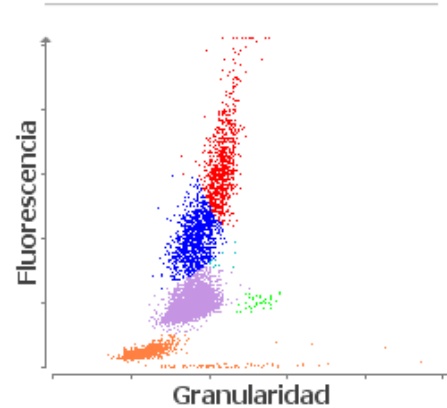

■ NEU ■ LYM ■ MONO ■ EOS ■ BASO
 ■ Eritrocitos no lisados