



ANIKLAB

-Laboratorio Clínico Veterinario-

Laboratorio Clínico Veterinario

Lince: 981 384 757

Los Olivos: 944 887 608

Surco: 920 634 733

 www.aniklabperu.com

Paciente: Aymara
Propietario: Nicolas Martinez
Veterinaria: Master Pets
Medico: Beatriz Moscol

Especie: Felino
Raza: Mestizo
Edad: 2 años
Sexo: Hembra

N° Orden 125070688
Fecha 09/07/2025

RESULTADO HEMATOLÓGICO

Parámetro	Resultados	Valores Referenciales	Bajo	Normal	Alto
Eritrocitos	5,730,000	6,000,000-10,500,000 /uL			
Hematocrito	33.00	24-45 %			
Hemoglobina	10.90	8.5-15 g/dL			
VCM	57.60	39-53 fL			
HCM	23.90	12.5-17.5 pg			
CHCM	41.50	30-35 g/dL			
RDW_CV	12.40	15-22 %			
Leucocitos	13,680	5,500-18,500 /uL			
% Segmentados	48.62	38-80 %			
% Linfocitos	38.92	12-45 %			
% Monocitos	5.15	1-7 %			
% Eosinófilos	7.19	1-11 %			
% Basófilos	0.12	0-1.2 %			
Segmentados	6,653	2,320-12,580 /uL			
Linfocitos	5,324	730-7,860 /uL			
Monocitos	704	70-1,250 /uL			
Eosinófilos	983	60-1,930 /uL			
Basófilos	16	0-120 /uL			
Plaquetas	81,000	300,000-700,000 /uL			
MPV	13.40	8.1-13.9 fL			
PDW	4.60	1-30 fL			
PCT	0.10	0.09-1 fL			
P_LCR	58.21	20-75 %			

Observaciones:

* Plaquetas agregadas

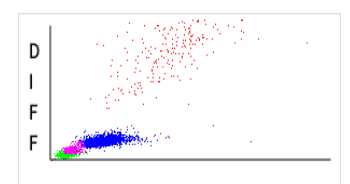
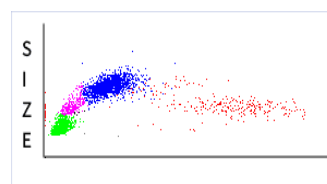
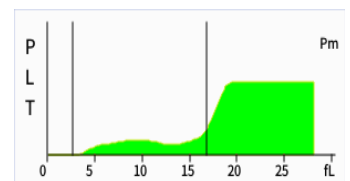
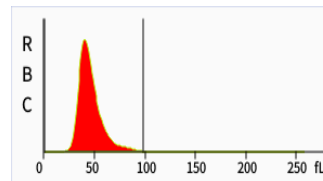

G. Ivan Diestro Caloretti
MEDICO VETERINARIO
C.M.V.P 5129



Aniklab



@Aniklab.peru



www.aniklabperu.com



Laboratorio@aniklabperu.com

Laboratorio.norte@aniklabperu.com

Laboratoriosur@aniklabperu.com