

Cliente: ALVAREZ HABANERO,  
 ARIANE (MASTER PETS)  
 Nombre del paciente: AVRIL  
 Especie: Perro  
 Raza:

Género: Hembra  
 Peso:  
 Edad: 15 Meses  
 Doctor: BEATRIZ MOSCOL

Prueba	Resultados	Rango referencia	BAJO	NORMAL	ALTO
<b>ProCyte Dx (17 de mayo de 2022 04:33 PM)</b>					
Eritrocitos	8,07 M/ $\mu$ L	5.65 - 8.87			
HCT	51,1 %	37.3 - 61.7			
HGB	17,7 g/dL	13.1 - 20.5			
MCV	63,3 fL	61.6 - 73.5			
MCH	21,9 pg	21.2 - 25.9			
MCHC	34,6 g/dL	32.0 - 37.9			
RDW	19,0 %	13.6 - 21.7			
%RETIC	0,7 %				
RETIC	55,7 K/ $\mu$ L	10.0 - 110.0			
RET-HE	21,2 pg	22.3 - 29.6	BAJO		
Leucocitos	9,49 K/ $\mu$ L	5.05 - 16.76			
%NEU	52,7 %				
%LYM	31,8 %				
%MONO	5,5 %				
%EOS	9,1 %				
%BASO	0,9 %				
NEU	5,00 K/ $\mu$ L	2.95 - 11.64			
LYM	3,02 K/ $\mu$ L	1.05 - 5.10			
MONO	0,52 K/ $\mu$ L	0.16 - 1.12			
EOS	0,86 K/ $\mu$ L	0.06 - 1.23			
BASO	0,09 K/ $\mu$ L	0.00 - 0.10			
PLQ	209 K/ $\mu$ L	148 - 484			
MPV	11,9 fL	8.7 - 13.2			
PDW	16,0 fL	9.1 - 19.4			
PCT	0,25 %	0.14 - 0.46			

**Análisis eritrocitos**

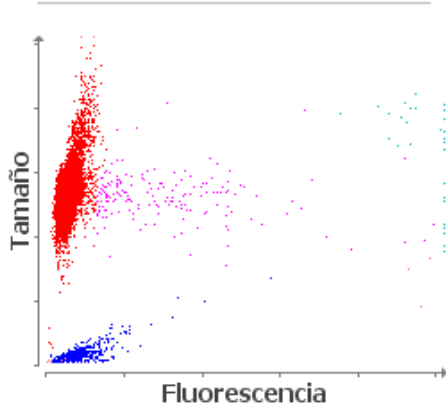

■ Eritrocitos ■ RETICS ■ PLQ  
 ■ Frag. de eritrocitos ■ Leucocitos

**Análisis leucocitos**

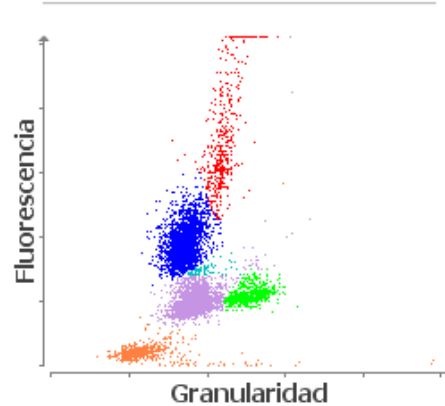

■ NEU ■ LYM ■ MONO ■ EOS ■ BASO  
 ■ Eritrocitos no lisados

Cliente: ALVAREZ HABANERO,  
ARIANE (MASTER PETS)  
Nombre del paciente: AVRIL  
Especie: Perro  
Raza:

Género: Hembra  
Peso:  
Edad: 15 Meses  
Doctor: BEATRIZ MOSCOL

Prueba	Resultados	Rango referencia	BAJO	NORMAL	ALTO
--------	------------	------------------	------	--------	------

---

ProCyte Dx (17 de mayo de 2022 04:33 PM)

1. Nivel bajo de RETIC-HGB: menor disponibilidad de hierro (considere: inflamación, déficit de hierro, ESP, microcitosis relacionada con la raza).